

**DELIBERAZIONE DEL DIRETTORE GENERALE**  
**n. 0000076 del 26/01/2021**

**OGGETTO:**

AFFIDAMENTO DEI LAVORI PER LA RISTRUTTURAZIONE DELL'AREA DELL'ATTUALE MAGAZZINO DI ANATOMIA PATOLOGICA PER LA REALIZZAZIONE DI UNO SPOGLIATOIO DA DESTINARE AL PERSONALE EX ART. 1, COMMA 2, LETT. A) LEGGE N. 120/2020. APPROVAZIONE PREVENTIVO DI SPESA E AGGIUDICAZIONE DEFINITIVA. CIG: Z7F2FF4DF7

**VISTA**

Proposta n. 0000091 del 22/01/2021 a cura di S.C. Tecnico Patrimoniale  
Hash.pdf (SHA256):fcef02853125e7600256775d2a3376537f113997dae10f40c3d51b3db324c7c8

firmata digitalmente da:

Il Responsabile S.C. Tecnico Patrimoniale  
Gianluca Bandini

Il Responsabile S.C. ECONOMICO FINANZIARIO  
Riccardo Brugnetta

IL DIRETTORE SANITARIO  
Parere: FAVOREVOLE  
Sandro Vendetti

**DELIBERA**

**Di fare integralmente propria la menzionata proposta che allegata al presente atto ne costituisce parte integrante e di disporre così come in essa indicato.**

IL DIRETTORE GENERALE anche con funzioni di DIREZIONE  
AMMINISTRATIVA  
Pasquale Chiarelli

**Premesso:**

- che, vista la variante apportata ai lavori di Ristrutturazione della palazzina di Anatomia Patologica nella quale sono stati tolti gli spogliatoi previsti al piano terra per destinare quei locali ad altra destinazione secondo le indicazioni della Direzione Aziendale, si rende necessario effettuare i lavori per la ristrutturazione dell'area dell'attuale magazzino di Anatomia Patologica per la realizzazione di uno spogliatoio da destinare al personale, per la cui esecuzione è stata acquisita la relativa autorizzazione, conservata agli atti;

**Dato atto:**

- che, allo scopo, la S.C. Tecnico-Patrimoniale ha redatto il sottoindicato preventivo di spesa dell'importo totale di **€. 30.961,05**, compresi oneri e costi della manodopera, oltre IVA come per legge, costituito dai seguenti elaborati, così determinato e che, allegato al presente atto costituisce parte integrante e sostanziale (**All. 1**):

- QUADRO ECONOMICO
- COMPUTO METRICO
- STIMA ONERI DELLA SICUREZZA
- STIMA INCIDENZA DELLA MANODOPERA
- FOGLIO PATTI E CONDIZIONI

**A. LAVORI**

Importo a base di gara, al netto degli oneri e costi della sicurezza e costi della manodopera	€.	18.773,57
<b>ONERI della sicurezza</b>	€.	1.628,52
<b>COSTI della manodopera</b>	€.	9.454,16
<b>COSTI della sicurezza</b>	€.	1.104,80

---

<b>TOTALE INTERVENTO</b>	€.	30.916,05
--------------------------	----	-----------

**B. SOMME A DISPOSIZIONE**

IVA al 10%	€.	3.096,11
Imprevisti (5%)	€.	1.548,05
Incentivi art. 113 D.lgs n. 50/2016	€.	619,22

---

<b>TOTALE SOMME A DISPOSIZIONE</b>	€.	5.263,38
------------------------------------	----	----------

<b>TOTALE INTERVENTO (A+B)</b>	€.	36.224,43
--------------------------------	----	-----------

**Ritenuto:**

- di procedere - in ragione della natura, dell'estrema urgenza e del limitato valore della prestazione da eseguire - all'affidamento dei lavori in questione mediante procedura dei contratti sotto-soglia ai sensi dell'art. 1, comma 2, lett. a) della Legge n. 120/2020 di conversione del D.L. n. 76/2020 (c.d. Decreto Semplificazioni), art. 17.2 del "Regolamento aziendale per la disciplina di alcune fasi relative all'acquisizione di beni, servizi e lavori sotto-soglia" approvato con Deliberazione n. 476/2016 e delle Linee Guida ANAC n. 4/2016, previo confronto fra n. 5 (cinque) operatori economici individuati analizzando il mercato di riferimento, assicurando i principi di cui all'art. 30 del citato Decreto, da aggiudicare con il criterio del minor prezzo (massimo ribasso) ai sensi dell'art. 36, comma 9-bis, del Decreto medesimo;

**Dato atto:**

- che entro il termine perentorio delle ore 12:00 dell'11.01.2021 fissato nell'invito a presentare offerta prot. n. 78393 del 23/12/2020, caricato nella piattaforma telematica Net4market ed inviato tramite p.e.c. in pari data, rispettivamente, ai seguenti operatori economici:  
1) PETRA Srl con sede in Terni

- 2) GIOVANNINI MARINO & GEOM. STEFANO con sede in Terni
- 3) VENERI Srl Unipersonale con sede in Narni (TR)
- 4) EDILMACO 2 con sede in Terni
- 5) EDIL IA.MA Snc con sede in Terni

sono pervenute n. 4 (quattro) offerte da parte di altrettanti operatori economici le quali sono state ammesse alla fase di apertura dell'offerta economica in quanto la documentazione presentata è stata ritenuta formalmente corretta ed esaustiva, come da verbale di gara dell'11.01.2021 che, allegato al presente atto, ne costituisce parte integrante e sostanziale (**All. n. 2**);

**Dato atto, altresì:**

- che nella seduta del 12/01/2021 è stata proposta l'aggiudicazione a favore della Ditta EDILMACO2 Sas di Cerri Alban e Cerri Drilon e C, con sede in Terni, Via Roma n. 161, per l'importo di **€.** 14.243,51 al netto del ribasso offerto del 24,13%, oltre **oneri** per l'attuazione della sicurezza pari ad **€.** 1.628,52, **costi** della sicurezza pari ad **€.** 1.104,80 e **costi per la manodopera** pari a **€.** **9.454,16**, non soggetti a ribasso, e così per l'importo complessivo di **€.** **26.430,99 (Ventiseimilaquattrocentotrenta/99)**, oltre IVA al 10% pari ad **€.** 2.643,10 e, così, per l'importo complessivo di **€.** **29.074,09**, ritenuta idonea e congrua, oltre somme a disposizione, come da verbale di gara n. 2 del 12.01.2021 che, allegato al presente atto, ne costituisce parte integrante e sostanziale (**All.n. 3**);

**Posto:**

- che, stante il tenore dell'art. 4.2.3 delle Linee Guida. n. 4/2016 aggiornata al 07/04/2018, nelle more della verifica del possesso dei requisiti generali e speciali in capo all'affidatario, di procedere comunque all'affidamento, restando inteso che, qualora dal controllo emerga la non veridicità del contenuto della dichiarazione in ordine agli obblighi di cui all'art. 80 e 84 del D.lgs n. 50/2016 e s.m.i., l'affidatario decadrà dai benefici conseguenti al provvedimento emanato sulla base della dichiarazione non veritiera, ai sensi di legge e che è stata comunque effettuata la verifica presso il casellario informatico dell'ANAC, dal quale non risulta alcuna annotazione nei confronti dell'operatore

**Dato atto, altresì:**

- che la spesa relativa alla realizzazione dell'opera, pari ad **€.** **36.224,43** (come da quadro economico), trova copertura nella prenotazione fondi n. 200010377 pos 2 posizione finanziaria 30080010 riga 086 CDR AZ20-Q010 - CIG: Z7F2FF4DF7;
- che ai sensi dell'art. 216, comma 10, del D.lgs n. 50/2016 l'Azienda Ospedaliera di Terni è iscritta all'Anagrafe Unica delle Stazioni Appaltanti (A.U.S.A) con il numero 0000169164 il cui Responsabile è la Dott.ssa Cinzia Angione, Dirigente della S.S. Acquisizione Beni e Servizi, come da Deliberazione del D.G. n. 398 del 19/05/2016;

In virtù di quanto sopra esposto,

**SI PROPONE DI DELIBERARE**

- 1) **di dare atto** che la spesa occorrente per *“l'esecuzione dei lavori per la ristrutturazione dell'area dell'attuale magazzino di Anatomia Patologica per la realizzazione di uno spogliatoio da destinare al personale”* ammonta ad **€.** **36.224,43** comprensivi di oneri e costi della sicurezza e della manodopera ed Iva come per legge, come da preventivo di spesa allegato alla presente di cui forma parte integrante e sostanziale (**All. n. 1**);
- 2) **di affidare**, per le motivazioni espresse in narrativa, i lavori di che trattasi alla Ditta EDILMACO2 Sas di Cerri Alban e Cerri Drilon e C, con sede in Terni, Via Roma n. 161, per l'importo di **€.** 14.243,51 al netto del ribasso offerto del 24,13%, oltre **oneri** per l'attuazione

della sicurezza pari ad €. 1.628,52, **costi** della sicurezza pari ad €. 1.104,80 e **costi per la manodopera** pari a €. **9.454,16**, non soggetti a ribasso, e così per l'importo complessivo di €. **26.430,99 (Ventiseimilaquattrocentotrenta/99)**, oltre IVA al 10% pari ad €. 2.643,10 e, così, per l'importo complessivo di €. **29.074,09**, ritenuta idonea e congrua, oltre somme a disposizione, come da verbale di gara n. 2 del 12.01.2021 che, allegato al presente atto, ne costituisce parte integrante e sostanziale (**All.n. 3**);

- 3) **di dare atto** che stante il tenore dell'art. 4.2.3 delle Linee Guida. n. 4/2016 aggiornata al 07/04/2018, nelle more della verifica del possesso dei requisiti generali e speciali in capo all'affidatario, di procedere comunque all'affidamento, restando inteso che, qualora dal controllo emerga la non veridicità del contenuto della dichiarazione in ordine agli obblighi di cui all'art. 80 e 84 del D.lgs n. 50/2016 e s.m.i., l'affidatario decadrà dai benefici conseguenti al provvedimento emanato sulla base della dichiarazione non veritiera, ai sensi di legge e che è stata comunque effettuata la verifica presso il casellario informatico dell'ANAC, dal quale non risulta alcuna annotazione nei confronti dell'operatore;
- 4) **di dare atto** che la spesa relativa alla realizzazione dell'opera, pari ad €. **36.224,43** (come da quadro economico), trova copertura nella prenotazione fondi n. 200010377 pos 2 posizione finanziaria 30080010 rigo 086 CDR AZ20-Q010 - CIG: Z7F2FF4DF7;
- 5) **di confermare** R.U.P e D.L., ai sensi degli artt. 31 e 101 del D.lgs n. 50/2016, il geom. Fabrizio Fazi.

L'Istruttore  
D.ssa Alessandra Cresta

Il Responsabile Unico del Procedimento  
Geom. Fabrizio Fazi

IL DIRIGENTE f.f.  
S.C. TECNICO-PATRIMONIALI  
**Ing. Gianluca Bandini**

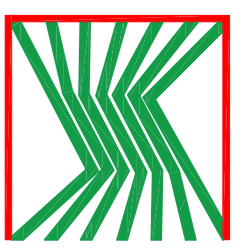

AZIENDA  
OSPEDALIERA  
SANTA MARIA  
T E R N I

Viale Tristano di Joannuccio - 05100 Terni TR

**PROGETTO DI RISTRUTTURAZIONE  
DEI LOCALI ADIBITI A MAGAZZINI  
PER LA REALIZZAZIONE DI UNO SPOGLIATOIO  
DEL PERSONALE DI ANATOMIA PATOLOGICA**

### ELABORATO PLANIMETRICO

dis. n.	Rev.	scala	data
		1:100	novembre 2020
il committente		il tecnico	

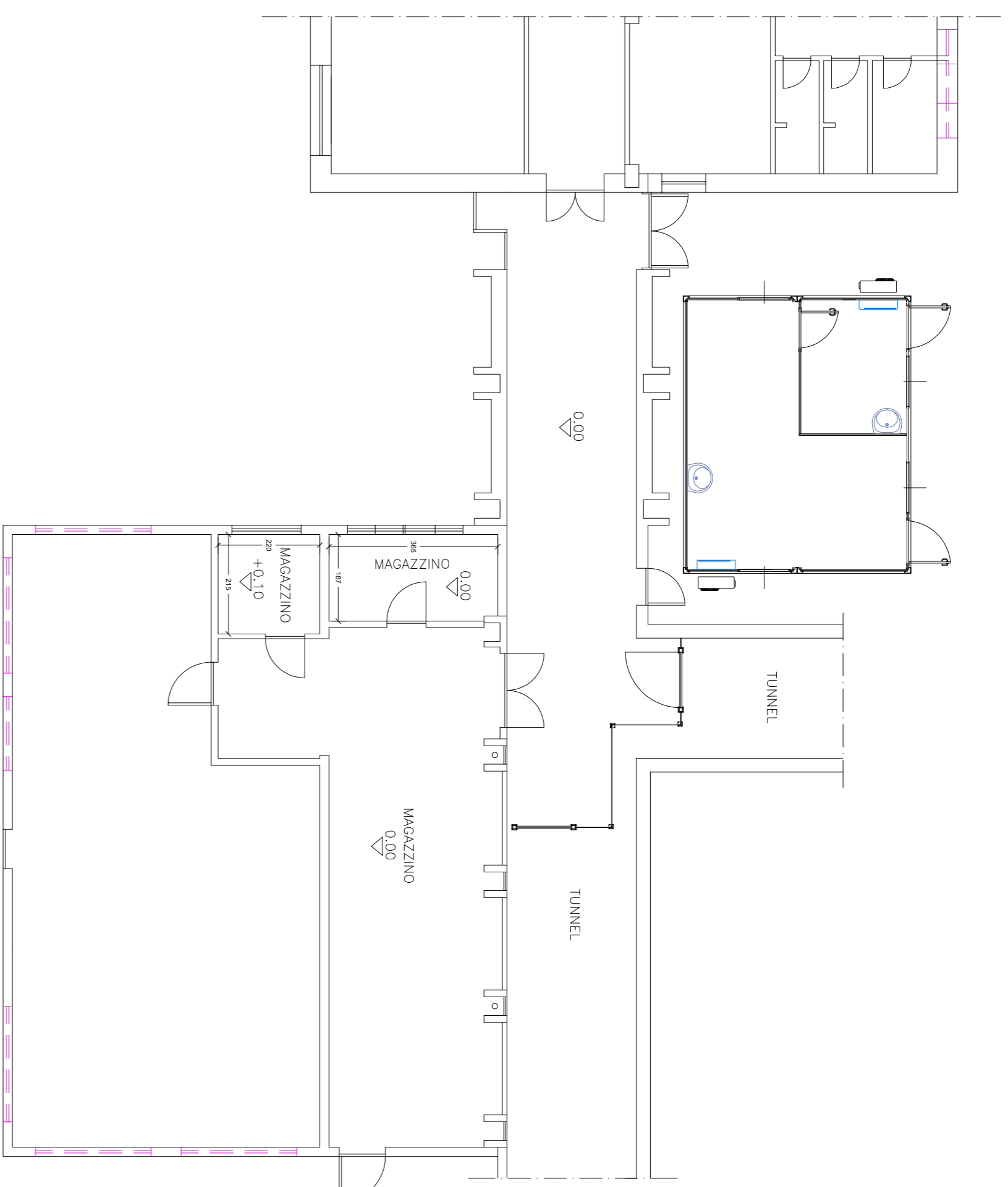

PLANIMETRIA STATO DI FATTO

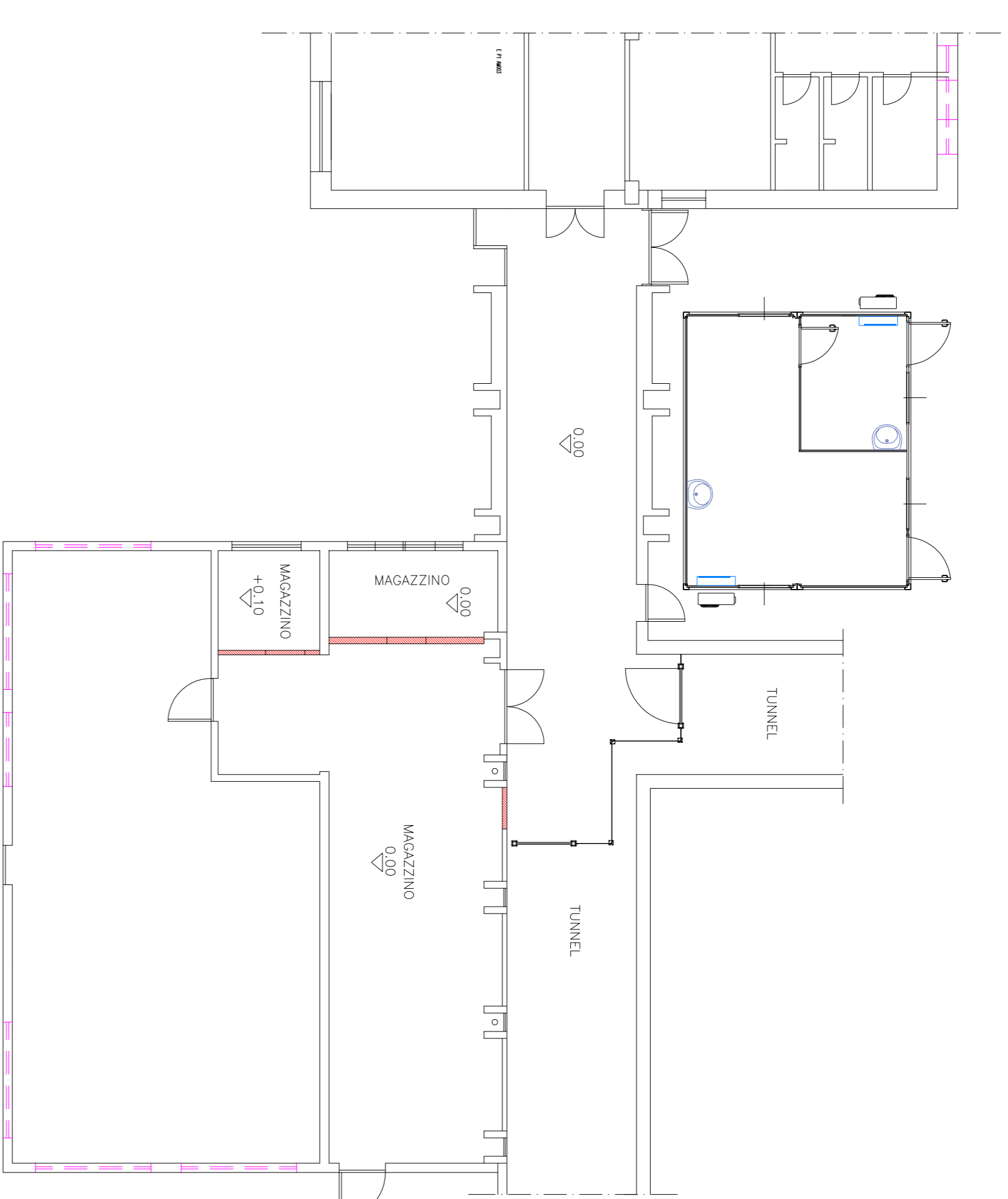

PLANIMETRIA DEMOLIZIONI

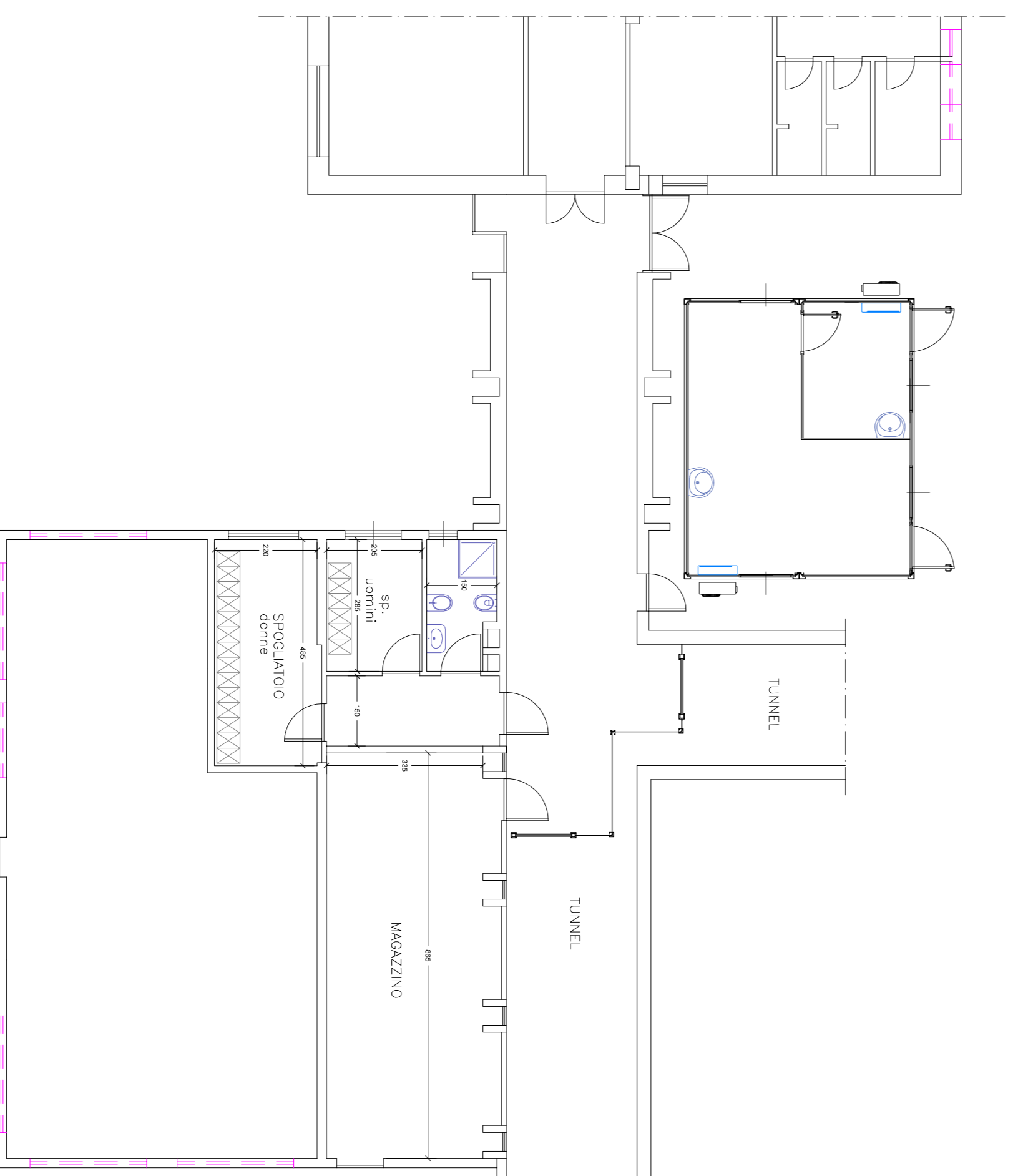

PLANIMETRIA DI PROGETTO

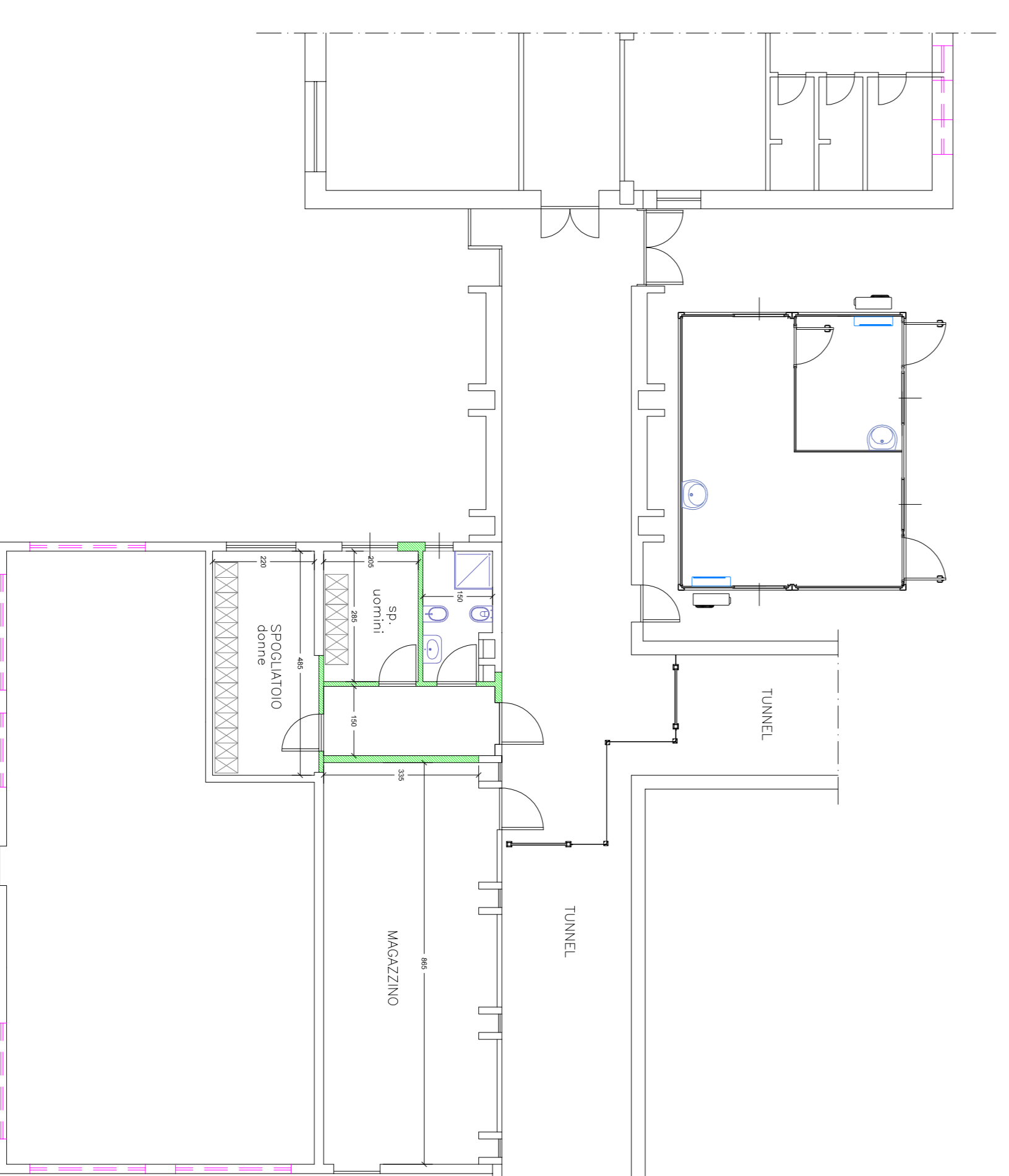

PLANIMETRIA RICOSTRUZIONI



AZIENDA OSPEDALIERA  
"SMARIA"  
DI TERNI

**S.C. TECNICO PATRIMONIALE**

Responsabile f.f.: **Dr. Gianni Giovannini**

Tel. **0744/205.623**

e-mail: [g.giovannini@aosp terni.it](mailto:g.giovannini@aosp terni.it)

PEC: [aosp terni@postacert.umbria.it](mailto:aosp terni@postacert.umbria.it)

## FOGLIO DI PATTI E CONDIZIONI

**Art.1. Oggetto dell'affidamento.**

**Lavori di ristrutturazione area attuale magazzino per la realizzazione di uno spogliatoio da destinare al personale di Anatomia Patologica.**

**Art.2. Ammontare dell'affidamento.**

L'importo complessivo dei lavori € 30.961,05 di cui € 1.628,52 per oneri della sicurezza, € 1.104,80 per costi della sicurezza, € 9.454,16 costi della manodopera oltre IVA 10% € 3.096,11, imprevisti € 1.548,05 ed incentivi art. 113 D.lgs 50/2016 € 619,22 per un totale complessivo di €. 36.224,43.

CAT.	DECLARATORIA	CLASSIFICAZIONE	%	IMPORTO LAVORI	QUAL. OBBL.	PREVALENTE O SCORPORABILE	SUBAPP.
OG1	Edifici civili e industriali.	Classifica I	63.80	€ 19.733,79	SI	PREVALENTE	NO
OS3	Impianti idrico-sanitario, cucine, lavanderie.	Classifica I	18.50	€ 5.744,00	SI	SCORPORABILE	SI
OS6	Finiture di opere generali in materiali lignei, plastici, metallici e vetrosi.	Classifica I	17.70	€ 5.483,26	SI	SCORPORABILE	SI

**Art. 3. Modalità di esecuzione dei lavori.**

I lavori dovranno essere eseguiti a regola d'arte secondo i principi della buona costruzione con i materiali della migliore qualità.

**Art.4. Obblighi generali e particolari dell'impresa.**

L'impresa è tenuta contrattualmente all'esatta osservanza di tutte le condizioni generali e particolari stabilite dalle vigenti disposizioni legislative e regolamentari in materia di opere pubbliche, delle leggi e regolamenti in materia di prevenzione degli infortuni sul lavoro, assicurazione degli operai, contratti di lavoro e di tutte le altre disposizioni in materia di rapporti di lavoro.

**Art.5. Oneri a carico dell'impresa.**

S'intendono a carico dell'impresa i mezzi e gli strumenti necessari per l'esecuzione dei lavori e sono compresi nei prezzi di cui al successivo art. 9.

**Art.6 Subappalto.**

Fermo restando quanto previsto dall'articolo 105 del decreto legislativo n. 50 del 18/04/2016, la Ditta appaltatrice potrà, nel rispetto della normativa vigente, richiedere alla stazione appaltante l'autorizzazione al subappalto. In tal caso dovranno essere chiaramente individuati gli interventi oggetto di subappalto. Degli interventi affidati in subappalto ne risponderà comunque nei confronti dell'Ente appaltante, la ditta appaltatrice ritenuta l'unico soggetto interlocutore. L'Appaltatore rimane responsabile, in solido con il subappaltatore, dell'osservanza del trattamento economico e normativo stabilito dai contratti nazionali e territoriali vigenti nei confronti dei dipendenti per le prestazioni rese nell'ambito

del subappalto. Il soggetto subappaltatore, se interessato alla gestione dei servizi sugli impianti, deve possedere i requisiti di cui alla L. 46/90 e s.m.i. da comprovare all'atto della richiesta di autorizzazione al subappalto e degli altri requisiti richiesti dal presente Foglio Patti e Condizioni. Non può essere oggetto di affidamento in subappalto la sola certificazione delle opere ai sensi della predetta normativa.

**Art.7. Tempo di intervento. Tempo utile. Penale.**

***L'impresa esecutrice è tenuta ad ultimare l'intervento commissionato entro il tempo massimo di giorni 40 (quaranta) a decorrere dalla data della consegna dei lavori*** definita nel presente foglio patti e condizioni. Ai sensi del D.M. 145/2000, per il ritardato adempimento delle obbligazioni assunte dall'impresa, la penale per ogni giorno di ritardo, è pari all'1 per mille dell'ammontare netto contrattuale.

**Art.8. Pagamenti.**

Il pagamento sarà effettuato in un'unica soluzione, dopo aver verificato la regolarità contributiva dell'Impresa esecutrice (DURC).

**Art.9. Elenco prezzi unitari.**

La stima dei lavori dovrà essere eseguita con i prezzi unitari ricavati secondo le modalità definite all'art. 32 del D.P.R. n. 207/2010)

**Art. 10. Piani di sicurezza**

Ai sensi dell'art. 131 del D.lgs n. 163/2006, entro 30 giorni dall'aggiudicazione, e comunque prima della consegna dei lavori, l'appaltatore redige e consegna all'Azienda Ospedaliera:

Un piano di sicurezza sostitutivo del piano di sicurezza e di coordinamento quando quest'ultimo non sia previsto ai sensi del D.lgs n. 81/2008;

Un piano operativo di sicurezza per quanto attiene alle proprie scelte autonome e relative responsabilità nell'organizzazione del cantiere e nell'esecuzione dei lavori, da considerare come piano complementare e di dettaglio del piano di sicurezza e di coordinamento quando quest'ultimo sia previsto dal D.lgs n. 81/2008.

La "Lettera contratto" e l'affidamento, se privi dei piani di sicurezza suddetti, sono nulli.

**Art. 11 DUVRI (SI)**

Inoltre, qualora un'impresa esterna intervenga nell'unità produttiva per effettuare lavori di manutenzione o impiantare cantieri temporanei non soggetti all'obbligo di stesura del Piano di Sicurezza e Coordinamento (P.S.C.), l'Azienda committente provvederà alla redazione del DUVRI in base a quanto disposto dall'art. 26, comma 3, del D.lgs n. 81/2008 secondo cui; *« Il datore di lavoro committente promuove la cooperazione ed il coordinamento di cui al comma 2, elaborando un unico documento di valutazione dei rischi che indichi le misure adottate per eliminare o, ove ciò non è possibile, ridurre al minimo i rischi da interferenze. »*

In tal caso l'Azienda committente contatterà il proprio fornitore che deve, prima di iniziare l'attività, prendere visione dei rischi riportati sul DUVRI e riconsegnarlo al committente vistato per accettazione.

**Art. 12. Garanzie e coperture assicurative per i lavori pubblici**

**12.1 - Assicurazioni**

Ai sensi dell'art. 103 del D.lgs n. 50/2016, l'esecutore dei lavori è obbligato a presentare copia della polizza RCT intestata alla Ditta, in corso di validità.

**12.2 – Cauzione definitiva**

Ai sensi dell'art. 103 del D.lgs n. 50/2016, l'impresa è obbligata a costituire una garanzia fideiussoria del 10 per cento dell'importo contrattuale. In caso di aggiudicazione con ribasso superiore al 10 per cento, la garanzia fideiussoria è aumentata di tanti punti percentuali quanti sono quelli eccedenti il 10 per cento; ove il ribasso sia superiore al 20 per cento, l'aumento è di due punti percentuali per ogni punto di ribasso superiore al 20 per cento.

**Art.13. Tracciabilità dei flussi finanziari.**

L'impresa assume espressamente gli obblighi di tracciabilità dei flussi finanziari previsti dalla Legge 13/8/2010 n. 136. A tal fine il cottimista attesta che il conto dedicato è quello istituito presso la

Banca..... Agenzia di ..... avente il seguente  
Codice IBAN..... e le persone delegate ad operare su di esso sono le  
seguenti:.....

La stessa impresa si impegna a comunicare eventuali modifiche inerenti il conto o le persone delegate ad operare su di esso entro sette giorni dalla data delle modifiche stesse.

**Art.14. Clausola risolutiva.**

L'Azienda Ospedaliera S. Maria" di Terni infine provvederà, ai sensi del comma 8 dell'art. 3 della Legge 136/2010, alla risoluzione del contratto nel caso in cui le transazioni relative al presente cottimo avvengano senza avvalersi di Banche o della Società Poste italiane S.P.A.

IL R.U.P.

L'IMPRESA

Geom. Fabrizio Fazi

\_\_\_\_\_

\_\_\_\_\_



**OGGETTO:** Lavori di ristrutturazione area attuale magazzino per la realizzazione di uno spogliatoio da destinare al personale di Anatomia Patologica

### ONERI DELLA SICUREZZA

In conformità al punto 2.1 della deliberazione della giunta Regionale dell'Umbria del 7 giugno 2011 n. 569 (

Linee guida per il calcolo dei costi e degli oneri della sicurezza e per la determinazione del costo presunto della manodopera nell'affidamento dei lavori pubblici di cui all'art.23 della L.R. n. 3/2010) gli Oneri della Sicurezza

sono stati determinati con la seguente formula  $O = Psg \times SG$

$$Psg = T_{1\%} \times [ 1 + ( T_{2\%} + T_{3\%} + T_{4\%} )$$

$$SG = PSG \times SG$$

TABELLA CALCOLO ONERI DELLA SICUREZZA

T1%	1	T2%	T3%	T4%	=	PSG
0,400	1	0,10	0,05	0,00	1,15	0,46000

IL (Importo Lavori)	Csg1	Csg2	SG
€ 29 856,25	1,265	0,15	€ 3 540,27

PSG	SG	O
0,46000	€ 3 540,27	€ 1 628,52

Pertanto gli Oneri della sicurezza risultano essere pari a € 1 628,52

Il Tecnico  
Geom. Fabrizio Fazi





**OGGETTO: Lavori di ristrutturazione area attuale magazzino per la realizzazione di uno spogliatoio da destinare al personale di Anatomia Patologica**

<b>IMPORTO LAVORI</b>	€	<b>29 856,25</b>
<b>COSTI SICUREZZA</b>	€	<b>1 104,80</b>
<b>ONERI DELLA SICUREZZA</b>	€	<b>1 628,52</b>
<b>IMPORTO MANODOPERA</b>	€	<b>9 454,16</b>

**QUADRO ECONOMICO**

<b>A</b>	<b>Importo lavori</b>	€	<b>29 856,25</b>
	Importo manodopera	€	9 454,16
	Importo oneri sicurezza	€	1 628,52
	<b>Importo lavori al netto degli oneri sicurezza e del costo manodopera (a base d'asta)</b>	€	<b>18 773,57</b>
	<b>RIBASSO applicato</b>	€	
<b>B</b>	<b>Costi della sicurezza</b>	€	<b>1 104,80</b>
	<b>TOTALE IMPORTO LAVORI (A+B) al netto delle SOMME A DISPOSIZIONE</b>	€	<b>30 961,05</b>

<b>SOMME A DISPOSIZIONE</b>			
	IVA (10%)	€	3 096,11
	Imprevisti 5%	€	1 548,05
	Incentivi art. 113 D.lgs 50/2016	€	619,22
<b>C</b>	<b>TOTALE SOMME A DISPOSIZIONE</b>	€	<b>5 263,38</b>

	<b>TOTALE GENERALE (A+B+C)</b>	€	<b>36 224,43</b>
--	--------------------------------	---	------------------

Il Tecnico  
Geom. ~~Fabrizio~~ Fazi





## **COMPUTO METRICO**

**OGGETTO:** RISTRUTTURAZIONE AREA ATTUALE MAGAZZINO PER LA REALIZZAZIONE DI UNO SPOGLIATOIO DA DESTINARE AL PERSONALE DI ANATOMIA PATOLOGICA.

**COMMITTENTE:** AZIENDA OSPEDALIERA SANTA MARIA DI TERNI

Data, 16/11/2020

**IL TECNICO**  
Geom. Fabrizio Fazi



Num.Ord. TARIFFA	DESIGNAZIONE DEI LAVORI	DIMENSIONI				Quantità	IMPORTI	
		par.ug.	lung.	larg.	H/pesc		unitario	TOTALE
	<b>RIPORTO</b>							
	<b><u>LAVORI A MISURA</u></b>							
1 / 1 02.03.0060.0 01	Demolizione di massetto e/o sottofondo in calcestruzzo o altra miscela. Sono compresi: il calo, il carico, il trasporto e lo scarico a rifiuto, fino a qualsiasi distanza, del materiale di risulta. E' inoltre compreso quanto altro occorre per dare il lavoro finito. Per spessori fino a cm 8. Demolizione massetto attuale magazzino					27,50		
	SOMMANO mq					27,50	12,00	330,00
2 / 2 02.03.0060.0 02	Demolizione di massetto e/o sottofondo in calcestruzzo o altra miscela. Sono compresi: il calo, il carico, il trasporto e lo scarico a rifiuto, fino a qualsiasi distanza, del mater ... ' inoltre compreso quanto altro occorre per dare il lavoro finito. Per spessori oltre cm 8 e per ogni centimetro in più. Demolizione attuale magazzino	27,50			7,000	192,50		
	SOMMANO mq					192,50	0,84	161,70
3 / 3 02.03.0080.0 02	Demolizione di tramezzi di qualsiasi genere e tipo. Nella demolizione sono compresi, qualora presenti, l'intonaco, i rivestimenti ed il battiscopa. I tramezzi possono essere ... e di risulta. E' inoltre compreso quanto altro occorre per dare il lavoro finito. Per spessori oltre cm 11 fino a cm 14. Demolizione tramezzo in laterizio forato Demolizione tramezzo in laterizio forato		3,35 2,20		2,950 2,950	9,88 6,49		
	SOMMANO mq					16,37	12,80	209,54
4 / 4 02.03.0100.0 03	Demolizione di pavimenti e rivestimenti murali, interni ed esterni. Sono compresi: il carico, il trasporto e lo scarico a rifiuto, fino a qualsiasi distanza, del materiale di risul ... rivestimento delle superfici portate a nudo. Pavimento e rivestimento in piastrelle di gres, di ceramica, di cotto, etc. Demolizione pavimento magazzino Demolizione rivestimento magazzino		7,85		2,200	27,50 17,27		
	SOMMANO mq					44,77	12,40	555,15
5 / 5 02.03.0130.0 02	Taglio a sezione obbligata su murature esistenti di qualunque tipo e forma, eseguito a qualsiasi altezza, escluso il conglomerato cementizio, sia all'interno che all'esterno, per r ... esclusi: la formazione delle spalle in mattoni multifori. Eseguito su muratura di mattoni, tufo o blocchi di laterizio. Aperura porta magazzino Aperura finestra spogliatoio		1,10 1,50	0,200 0,200	2,200 1,000	0,48 0,30		
	SOMMANO mc					0,78	552,00	430,56
6 / 6 02.04.0090	Rimozione di tubi in ferro, fino al diametro di 2 pollici, per condotte di qualsiasi tipo, poste su terreno, in murature, sotto i massetti, in pavimentazioni di qualunque genere. S ... occorre per dare il lavoro finito. Sono esclusi gli scavi e/o le demolizioni. Sono esclusi gli scavi e/o le demolizioni. Vecchio impianto		20,00			20,00		
	SOMMANO m					20,00	2,57	51,40
7 / 7 02.04.0120	Rimozione di infissi di qualunque forma e specie, incluse mostre, telai, controtelai, ecc.. Sono compresi: le opere murarie; il calo a terra del materiale; l'accatastamento nell'am ... fino a qualsiasi distanza, del materiale di risulta. E' inoltre compreso quanto altro occorre per dare il							
	<b>A RIPORTARE</b>							1'738,35

Num.Ord. TARIFFA	DESIGNAZIONE DEI LAVORI	DIMENSIONI				Quantità	IMPORTI	
		par. ug.	lung.	larg.	H/peso		unitario	TOTALE
	<b>RIPORTO</b>							1'738,35
	lavoro finito. Porta REI ingresso magazzino Porta magazzino Porta uscita magazzino Finestra Finestra	2,00		1,600 0,850 0,950 2,500 1,500	2,100 2,100 2,100 1,500 0,500	3,36 3,57 2,00 3,75 0,75		
	SOMMANO mq					13,43	21,10	283,37
8 / 8 02.04.0130	Rimozione di apparecchi idro-sanitari e riscaldamento. Sono compresi: le opere murarie e idrauliche; il calo a terra dei materiali; il carico, il trasporto e lo scarico a rifiuto, fino a qualsiasi distanza, del materiale di risulta. E' inoltre compreso quanto altro occorre per dare il lavoro finito. Rimozione lavello					1,00		
	SOMMANO cad					1,00	25,50	25,50
9 / 9 NP.ED.07	SMALTIMENTO RIFIUTI SPECIALI NON PERICOLOSI. Compenso per lo smaltimento di rifiuti speciali non pericolosi (pavimento in PVC, rivestimento in PVC, infissi in ferro e vetro). Sono ... tiere e trasporto in idonea discarica con smaltimento. E' inoltre compreso quanto altro occorre per dare l'opera finita. Smaltimento rifiuti				2500,000	2'500,00		
	SOMMANO kg					2'500,00	0,40	1'000,00
10 / 10 03.01.0010.0 01	Massetto di sabbia dato in opera ben costipato e livellato, eseguito per pavimentazioni. E' inoltre compreso quanto altro occorre per dare l'opera finita. Con cemento grigio nelle proporzioni di q.li 3,5 di cemento tipo 325 per mc di sabbia per spessori fino a cm 7. Massetto spogliatoio					27,50		
	SOMMANO mq					27,50	15,70	431,75
11 / 11 03.01.0010.0 02	Massetto di sabbia dato in opera ben costipato e livellato, eseguito per pavimentazioni. E' inoltre compreso quanto altro occorre per dare l'opera finita. Con cemento grigio nelle proporzioni di q.li 3,5 di cemento tipo 325 per mc di sabbia per spessori oltre cm 7 e per ogni centimetro in più. Massetto spogliatoio	27,50			8,000	220,00		
	SOMMANO a corpo					220,00	1,04	228,80
12 / 12 03.02.0400.0 01	Fornitura e posa in opera di architravi prefabbricati in cemento o laterizio su nuove murature di qualsiasi tipologia e spessore, comprese le ammorsatura e il raccordo della mur ... trave. E' inoltre compreso quanto altro occorre per dare l'opera finita. Architrave prefabbricato in calcestruzzo armato Nuova porta magazzino	2,00	1,50	0,200		0,60		
	SOMMANO mq					0,60	184,00	110,40
13 / 13 04.01.0160.0 02	Tamponatura di vani di porte o finestre ed altre aperture, eseguita a cassa vuota con doppia parete di laterizi. Sono compresi: l'idonea malta rispondente, se del caso, alle caratt ... so quanto altro occorre per dare l'opera finita. Con tamponatura esterna in mattoni pieni e interna in foratini di cm 8. Chiusura porta spogliatoio donne Chiusura parte finestra wc		0,95 0,70	0,200 0,200	2,200 1,500	0,42 0,21		
	SOMMANO mc					0,63	117,00	73,71
	<b>A RIPORTARE</b>							3'891,88

Num.Ord. TARIFFA	DESIGNAZIONE DEI LAVORI	DIMENSIONI				Quantità	IMPORTI	
		par. ug.	lung.	larg.	H/peso		unitario	TOTALE
	<b>RIPORTO</b>							3'891,88
14 / 14 06.01.0270.0 01	Intonaco civile formato da un primo strato di rinzafo, da un secondo strato, arriccio, tirato in piano con regolo e fratazzo lungo, applicato con le necessarie poste e guide, rifi ... erfici piane o curve, verticali ed orizzontali. È compreso quanto occorre per dare l'opera finita. Eseguito all'interno. Chiusura porta spogliatoio donne Chiusura finestra wc			1,100 1,100	2,200 1,500	2,42 1,65		
	SOMMANO mq					4,07	25,70	104,60
15 / 15 06.01.0270.0 02	Intonaco civile formato da un primo strato di rinzafo, da un secondo strato, arriccio, tirato in piano con regolo e fratazzo lungo, applicato con le necessarie poste e guide, rifi ... erfici piane o curve, verticali ed orizzontali. È compreso quanto occorre per dare l'opera finita. Eseguito all'esterno. Chiusura porta spogliatoio Chiusura finestra wc			1,100 1,100	2,200 1,500	2,42 1,65		
	SOMMANO mq					4,07	27,90	113,55
16 / 16 06.01.0010	RIPRESA DI INTONACI INTERNI. Ripresa di intonaci civili interni, per pareti e soffitti, a più strati, eseguita con idonea malta rispondente, se del caso, alle caratteristiche di q ... l'intervento; il lavaggio delle superfici da trattare. È inoltre compreso quanto altro occorre per dare l'opera finita. Ripresa su vecchio rivestimento Ripresa su apertura porta		5,50 4,80		2,200 0,100	12,10 0,48		
	SOMMANO mq					12,58	45,20	568,62
17 / 17 06.02.0090.0 02	Rivestimento di pareti interne con piastrelle monocottura - pasta bianca, gruppo BI, norma europea EN 176, fornite e poste in opera su intonaco rustico, questo escluso, o su suppor ... È inoltre compreso quanto altro occorre per dare l'opera finita. Piastrelle a tinta unita delle dimensioni di cm 20x20. Rivestimento Bagno		7,80		2,200	17,16		
	SOMMANO mq					17,16	42,70	732,73
18 / 18 06.04.0120.0 01	Pavimento in gres porcellanato per interni o per esterni gruppo BI - norma europea EN 176 - posato a cassero con boiaccia di puro cemento tipo "325", fornito e posto in opera. Sono ... ta. È escluso il massetto di sottofondo. Piastrelle per interni o esterni, opache, delle dimensioni di cm 10x20 e 20x20. Pavimento bagno		2,85	1,500		4,28		
	SOMMANO mq					4,28	46,00	196,88
19 / 19 06.04.0120.0 03	PAVIMENTO IN GRES PORCELLANATO. Pavimento in gres porcellanato per interni o per esterni gruppo BI - norma europea EN 176 - posato a cassero con boiaccia di puro cemento tipo "325" ... ra finita. È escluso il massetto di sottofondo. Piastrelle per interni od esterni, opache, delle dimensioni di cm 30x30. Pavimento spogliatoio uomini Pavimento spogliatoio donne Pavimento disimpegno spogliatoi		2,05 4,85 1,50	2,850 2,200 3,800		5,84 10,67 5,70		
	SOMMANO mq					22,21	49,20	1'092,73
20 / 20 06.04.0530	ZOCCOLINO BATTISCOPA IN MONOCOTTURA. Zoccolino battiscopa in monocottura, non proveniente dal taglio delle mattonelle, delle dimensioni di circa cm 8x33,3 fornito e posto in opera. È compreso quanto altro occorre per dare il lavoro finito.							
	<b>A RIPORTARE</b>							6'700,99

Num.Ord. TARIFFA	DESIGNAZIONE DEI LAVORI	DIMENSIONI				Quantità	IMPORTI	
		par.ug.	lung.	larg.	H/peso		unitario	TOTALE
	RIPORTO							6'700,99
	Battiscopa		27,00			27,00		
	SOMMANO cad					27,00	9,80	264,60
21 / 21 06.03.0070.0 02	LASTRE DI TRAVERTINO LEVIGATE PER MENSOLE, PEDATE, ETC. Lastre di travertino levigate nelle facce in vista, fornite e poste in opera con malta comune per mensole, soglie semplici, pedate e alzate di scalini e simili. È compreso quanto altro occorre per dare l'opera finita. Di spessore di cm 3. Soglia spogl. uomini Soglia spogl. donne Soglia bagni		1,25 1,55 0,65	0,350 0,350 0,350		0,44 0,54 0,23		
	SOMMANO mq					1,21	113,00	136,73
22 / 22 07.02.0430.0 01	Isolanti termici in fibre minerali, per pareti e tetti in intercapedine, realizzati mediante pannelli isolanti in fibre di minerali ottenute da rocce feldspatiche [MW - EN 13162], ... telli in legno (da compensare a parte). E' inoltre compreso quanto altro occorre per dare l'opera finita. Spessore cm 5. Parete chiusura porta Parete chiusura finestra Parete in cartongesso nuovo magazzino Pareti in cartongesso attuale porta REI			1,000 0,700 3,350 0,700	2,200 1,500 3,000 2,200	2,20 1,05 10,05 1,54		
	SOMMANO mq					14,84	5,40	80,14
23 / 23 07.04.0010.0 01	Struttura metallica per pareti divisorie, contropareti e tamponature a secco, fornita e posta in opera, di spessore variabile di cm. 5/7,5/10/15 (oltre lo spessore delle lastre) co ... sore di cm. 5, costituita da profilati a C delle dimensioni assimilabili a mm 50x50x50 spessore 0,6 mm. interasse 60 cm. Parete sp. uomini e wc Parete sp. donne Parete wc		3,70 2,50 2,85		3,000 2,700 3,000	11,10 6,75 8,55		
	SOMMANO mq					26,40	22,10	583,44
24 / 24 07.04.0010.0 04	Struttura metallica per pareti divisorie, contropareti e tamponature a secco, fornita e posta in opera, di spessore variabile di cm. 5/7,5/10/15 (oltre lo spessore delle lastre) co ... ore di cm. 7,5 costituita da profilati a C delle dimensioni assimilabili a mm 50x75x50 spessore 0,6 mm. interasse 60 cm. Parete magazzino		3,35		3,000	10,05		
	SOMMANO mq					10,05	24,70	248,24
25 / 25 07.04.0050.0 05	Fornitura e posa in opera di lastra prefabbricata in gesso cartonato di spessore variabile, per la realizzazione di pareti, contropareti e controsoffitti all' interno degli edifici ... mpreso quanto altro occorre per dare l'opera finita . Lastra prefabbricata in gesso cartonato standard spessore 12,5 mm. Parete sp. uomini e wc Parete sp. donne Parete wc	2,00 2,00 2,00	3,70 2,50 2,85		3,000 2,700 3,000	22,20 13,50 17,10		
	SOMMANO mq					52,80	11,00	580,80
26 / 26 07.04.0050.0 06	LASTRA PREFABBRICATA IN GESSO CARTONATO. Compenso per lastra prefabbricata in gesso cartonato standard spessore 12,5 mm per l'impiego di una lastra in più, da interporre tra l'ordi ... er lato. E' escluso il trattamento dei giunti tra lastra e lastra, le stuccature e la preparazione per la tinteggiatura.							
	A RIPORTARE							8'594,94

Num.Ord. TARIFFA	DESIGNAZIONE DEI LAVORI	DIMENSIONI				Quantità	IMPORTI	
		par. ug.	lung.	larg.	H/peso		unitario	TOTALE
	<b>RIPORTO</b>							8'594,94
	Vedi voce n° 25 [mq 52.80]					52,80		
	SOMMANO mq					52,80	7,20	380,16
27 / 27 07.04.0080.0 01	Lastra prefabbricata in gesso cartonato di spessore variabile, completa di certificato delle caratteristiche, per la realizzazione di pareti, contropareti, controsoffitti e compart ... occorre per dare l'opera finita. Lastra prefabbricata in gesso cartonato resistente al fuoco dello spessore di 12,5 mm. Parete magazzino	2,00	3,35		3,000	20,10		
	SOMMANO mq					20,10	12,00	241,20
28 / 28 07.04.0080.0 02	LASTRA PREFABBRICATA IN GESSO CARTONATO RESISTENTE AL FUOCO. Compenso per lastra prefabbricata in gesso cartonato resistente al fuoco, spessore 12,5 mm per l'impiego di una ... er lato. E' escluso il trattamento dei giunti tra lastra e lastra, le stuccature e la preparazione per la tinteggiatura. Vedi voce n° 27 [mq 20.10]					20,10		
	SOMMANO mq					20,10	8,20	164,82
29 / 29 09.03.0011.0 01	Infisso per finestre e portefinestre di alluminio con profilati della sezione di mm 65/70 e dello spessore minimo di mm 1,5 rifinito con le parti in vista satinata e con superfi ... colori RAL. E' esclusa la fornitura e posa del vetro. Per finestre e portefinestre a battuta semplice ad una o più ante Infisso WC Infisso spogliatoio donne Infisso spogliatoio uomini			0,600	1,500	0,90		
				1,500	1,500	2,25		
				1,200	1,500	1,80		
	SOMMANO mq					4,95	268,00	1'326,60
30 / 30 09.03.0011.0 02	Infisso per finestre e portefinestre di alluminio con profilati della sezione di mm 65/70 e dello spessore minimo di mm 1,5 rifinito con le parti in vista satinata e con superfi ... posa del vetro. Maggiorazione per finestre e portefinestre per impiego di profilo 62/72 a taglio termico e giunto aperto Vedi voce n° 29 [mq 4.95]					4,95		
	SOMMANO mq					4,95	45,60	225,72
31 / 31 09.03.0011.0 05	Infisso per finestre e portefinestre di alluminio con profilati della sezione di mm 65/70 e dello spessore minimo di mm 1,5 rifinito con le parti in vista satinata e con superfi ... ri RAL. E' esclusa la fornitura e posa del vetro. Maggiorazione per sistema di apertura a bilico orizzontale o verticale Apertura a bilico finestre					1,00		
	SOMMANO cad					1,00	39,00	39,00
32 / 32 09.03.0061.0 01	Porte interne in alluminio anodizzato o verniciate RAL a una o due ante, fornite e poste in opera. Sono esclusi il contro telaio, da murare, le opere murarie e le specchiature e/o l ... petto delle specifiche di cui alla norma UNI EN 14351-2 Porte interne in alluminio con profilo piccolo e telaio semplice Porte spogliatoi e wc Porta disimpegno	3,00		0,800	2,200	5,28		
				0,900	2,200	1,98		
	SOMMANO mq					7,26	272,00	1'974,72
33 / 33 09.03.0061.0	Porte interne in alluminio anodizzato o verniciate RAL a una o due ante, fornite e poste in opera. Sono esclusi il contro telaio, da murare,							
	<b>À RIPORTARE</b>							12'947,16

Num.Ord. TARIFFA	DESIGNAZIONE DEI LAVORI	DIMENSIONI				Quantità	IMPORTI	
		par. ug.	lung.	larg.	H/peso		unitario	TOTALE
	<b>RIPORTO</b>							12'947,16
02	le opere murarie e le specchiature e/o l ... o delle specifiche di cui alla norma UNI EN 14351-2 Maggiorazione alle porte interne in alluminio per profilo maggiorato Vedi voce n° 32 [mq 7.26]					7,26		
	SOMMANO mq					7,26	12,00	87,12
34 / 34 09.03.0061.0 03	Porte interne in alluminio anodizzato o verniciate RAL a una o due ante, fornite e poste in opera. Sono esclusi il controtelaio, da murare, le opere murarie e le specchiature e/o l ... , il rispetto delle specifiche di cui alla norma UNI EN 14351-2 Maggiorazione alle porte interne in alluminio per mostra Vedi voce n° 32 [mq 7.26]					7,26		
	SOMMANO mq					7,26	46,00	333,96
35 / 35 09.03.0061.0 08	Porte interne in alluminio anodizzato o verniciate RAL a una o due ante, fornite e poste in opera. Sono esclusi il controtelaio, da murare, le opere murarie e le specchiature e/o l ... specifiche di cui alla norma UNI EN 14351-2 Maggiorazione per tamburatura con lamiera di alluminio semplice verniciata. Vedi voce n° 32 [mq 7.26]					7,26		
	SOMMANO mq					7,26	39,40	286,04
36 / 36 09.05.0061.0 10	Vetrata termo-isolante realizzata con profilo distanziatore in alluminio, saldato con una doppia barriera: la primaria, realizzata con sigillante butilico, e la secondaria, r ... etrata [kg/mq] = 45; Resistenza agli urti (EN 12600) = 1(B)1/1(B)1; Resistenza agli attacchi manuali (EN 356) = P1A/P2A. Vedi voce n° 29 [mq 4.95]					4,95		
	SOMMANO mq					4,95	76,00	376,20
37 / 37 16.02.0010.0 07	PORTA TAGLIAFUOCO AD UN BATTENTE IN MISURE STANDARD. Porta antincendio ad un battente in misure standard, costruita ed omologata secondo la norma UNI 9723, fornita e posta in opera ... o; la tinteggiatura. Dimensioni massime del foro muro a contatto con il telaio: L x H (mm). REI 120 L x H = 900 x 2150. Porta magazzino					1,00		
	SOMMANO cad					1,00	541,00	541,00
38 / 38 16.02.0070.0 01	ACCESSORI PER PORTE TAGLIAFUOCO. Accessori per porte antincendio da conteggiare come sovrapprezzo per ciascun battente su cui è installato l'accessorio. Sono compresi: la fornitura ... mpreso quanto altro occorre per dare l'opera finita. Sono esclusi i collegamenti elettrici. Serratura con cilindro Yale. Porta magazzino					1,00		
	SOMMANO cad					1,00	27,90	27,90
39 / 39 16.02.0070.0 04	ACCESSORI PER PORTE TAGLIAFUOCO. Accessori per porte antincendio da conteggiare come sovrapprezzo per ciascun battente su cui è installato l'accessorio. Sono compresi: la fornitura ... so quanto altro occorre per dare l'opera finita. Sono esclusi i collegamenti elettrici. Maniglione antipanico tipo Push. Porta magazzino					1,00		
	SOMMANO cad					1,00	265,00	265,00
40 / 40 NP.ED.01	RASATURA. Rasatura in malta premiscelata di superfici interne, con rasante bianco, a base di gesso modificato con leganti idraulici,cariche							
	<b>A RIPORTARE</b>							14'864,38



Num.Ord. TARIFFA	DESIGNAZIONE DEI LAVORI	DIMENSIONI				Quantità	IMPORTI		
		par. ug.	lung.	larg.	H/peso		unitario	TOTALE	
	RIPORTO							14'864,38	
	inorganiche ed additivi chimici, applica ... ano di appoggio delle pareti. E' inoltre compreso quanto altro occorre per dare l'opera finita a perfetta regola d'arte. Rasatura					80,00			
	SOMMANO mq					80,00	12,00	960,00	
41 / 41 12.04.0040	Applicazione di una mano di fissativo. Spogliatoio uomini Spogliatoio uomini WC WC Spogliatoio donne Spogliatoio donne Disimpegno Disimpegno Magazzino Corridoio Corridoio Corridoio Corridoio		9,80 2,05 1,50 8,70 14,10 4,85 10,60 5,60 3,35 24,60 9,50 2,80 4,00	2,850 2,850	3,000 3,000 3,000 0,800 3,000 2,400 2,400 2,400 2,400	29,40 5,84 4,28 6,96 42,30 10,67 31,80 5,60 10,05 59,04 26,60 6,72 9,60			
	SOMMANO mq					248,86	1,96	487,77	
42 / 42 12.01.0040.0 01	Tinteggiatura con idropittura vinilica, pigmentata per interni del tipo opaca, solubile in acqua e in tinta unica chiara, eseguita a qualsiasi altezza, su pareti e soffitti in ... E' inoltre compreso quanto altro occorre per dare l'opera finita. A due strati su pareti e soffitti intonacati a civile. Vedi voce n° 41 [mq 248.86]					248,86			
	SOMMANO mq					248,86	8,20	2'040,65	
43 / 43 12.01.0040.0 03	Tinteggiatura con idropittura vinilica, pigmentata per interni del tipo opaca, solubile in acqua e in tinta unica chiara, eseguita a qualsiasi altezza, su pareti e soffitti in ... ad opera ultimata. E' inoltre compreso quanto altro occorre per dare l'opera finita. Per uno strato in più dato a rullo. Vedi voce n° 41 [mq 248.86]					248,86			
	SOMMANO mq					248,86	3,80	945,67	
44 / 44 12.01.0081	TINTEGGIATURA CON PITTURA A BASE DI RESINE SILOSSANICHE. Tinteggiatura con pittura a base di resine silossaniche, per esterni, eseguita a qualsiasi altezza, a due strati in tinta ... le scale, i cavalletti, la pulitura ad opera ultimata. E' inoltre compreso quanto altro occorre per dare l'opera finita. Tinteggiatura esterna					10,00			
	SOMMANO mq					10,00	18,70	187,00	
45 / 45 NP.ED.03	ASSISTENZA MURARIA AGLI IMPIANTI. Assistenza muraria per lo smontaggio e rimontaggio impianti esistenti e la posa di nuovi impianti. Sono compresi: i fori passanti sulle murature e ... ciali, apertura e chiusura delle tracce sulla muratura e quanto altro occorre per dare il lavoro finito a regola d'arte. Assistenza per, intercettazione scarichi wc ed eventuali tracce					16,00			
	SOMMANO ora					16,00	45,10	721,60	
46 / 46 NP.ID.01	Smontaggio di radiatore in ghisa e calo a terra. Sono compresi: la sostituzione della coppia di valvole/detentori a ferro ed il rimontaggio. E' inoltre compreso quanto altro occorre per dare il lavoro finito a regola d'arte.								
	A RIPORTARE							20'207,07	

Num.Ord. TARIFFA	DESIGNAZIONE DEI LAVORI	DIMENSIONI				Quantità	IMPORTI	
		par.ug.	lung.	larg.	H/peso		unitario	TOTALE
	R I P O R T O							20'207,07
	SOMMANO cadauno					1,00		
						1,00	74,00	74,00
47 / 47 14.01.0010.0 01	Predisposizione di allaccio per apparecchi igienico-sanitari, fornito e posto in opera all'interno di bagni, wc, docce, cucine etc. a valle delle valvole di intercettazione ubicate ... minimo della tubazione di scarico mm 40 - diametro minimo della tubazione d'adduzione acqua calda e fredda mm 15 (1/2"). Lavabo					1,00		
	SOMMANO cad					1,00	172,00	172,00
48 / 48 14.01.0010.0 09	Predisposizione di allaccio per apparecchi igienico-sanitari, fornito e posto in opera all'interno di bagni, wc, docce, cucine etc. a valle delle valvole di intercettazione ubicate ... o minimo della tubazione di scarico mm 40 diametro minimo della tubazione d'adduzione acqua calda e fredda mm 15 (1/2"). Bidet					1,00		
	SOMMANO cad					1,00	171,00	171,00
49 / 49 14.01.0010.0 11	Predisposizione di allaccio per apparecchi igienico-sanitari, fornito e posto in opera all'interno di bagni, wc, docce, cucine etc. a valle delle valvole di intercettazione ubicate ... minimo della tubazione di scarico mm 50 - diametro minimo della tubazione d'adduzione acqua calda e fredda mm 20 (3/4"). Doccia					1,00		
	SOMMANO cad					1,00	194,00	194,00
50 / 50 14.01.0010.0 13	Predisposizione di allaccio per apparecchi igienico-sanitari, fornito e posto in opera all'interno di bagni, wc, docce, cucine etc. a valle delle valvole di intercettazione ubicate ... sanitarie con le relative rubinetterie. Allaccio per vaso a cacciata - diametro minimo della tubazione di scarico mm 90. Vaso					1,00		
	SOMMANO cad					1,00	97,00	97,00
51 / 51 14.01.0010.0 15	Predisposizione di allaccio per apparecchi igienico-sanitari, fornito e posto in opera all'interno di bagni, wc, docce, cucine etc. a valle delle valvole di intercettazione ubicate ... ico - diametro minimo della tubazione di scarico mm 40 - diametro minimo della tubazione d'adduzione acqua mm 15 (1/2"). Cassetta di scarico					1,00		
	SOMMANO cad					1,00	113,00	113,00
52 / 52 14.02.0010.0 02	Lavabo in porcellana vetrificata (vitreous-china), installato su due mensole a sbalzo in ghisa smaltata, completo di fori per la rubinetteria, collegato allo scarico ed alle tub ... dizio della D.L., il rifiuto dei materiali stessi. Delle dimensioni di cm 65x51 con tolleranza in meno o in più di cm 2.					1,00		
	SOMMANO cad					1,00	173,00	173,00
53 / 53 14.02.0052	Vaso igienico in porcellana vetrificata (vitreous-china) del tipo ad aspirazione o a cacciata con cassetta appoggiata e scarico a pavimento, fornito e posto in opera. Sono compresi ... 42-4543. Le eventuali imperfezioni o difetti possono comportare, a giudizio della D.L., il rifiuto dei materiali stessi.							
	A R I P O R T A R E							21'201,07

Num.Ord. TARIFFA	DESIGNAZIONE DEI LAVORI	DIMENSIONI				Quantità	IMPORTI	
		par.ug.	lung.	larg.	H/peso		unitario	TOTALE
	RIPORTO							21'201,07
	SOMMANO cad					1,00		
54 / 54 14.02.0110	Bidet in porcellana vetrificata (vitreous-china) a pianta di forma variabile o comunque conforme ai prodotti in uso nel mercato, con erogazione d'acqua mediante monoforo o a tre fo ... 42-4543. Le eventuali imperfezioni o difetti possono comportare, a giudizio della D.L., il rifiuto dei materiali stessi.					1,00	245,00	245,00
	SOMMANO cad					1,00		
55 / 55 14.02.0160.0 02	Piatto per doccia d'acciaio smaltato, completo di piletta e griglia di scarico ad angolo, cromate, di raccordo alle tubazioni di allaccio, con superficie antisdrucciolevole, da ins ... portare, a giudizio della D.L., il rifiuto dei materiali stessi. Delle dimensioni standard di mercato di circa cm 80x80.					1,00		
	SOMMANO cad					1,00	172,00	172,00
56 / 56 14.04.0150	Gruppo miscelatore monocomando cromato, realizzato nel rispetto delle norme UNI EN 200, UNI EN 246, UNI EN 248 o delle equivalenti norme NF, per doccia ad incasso con filtri incorporati perfettamente funzionante, fornito e posto in opera. E' compreso quanto occorre per dare il lavoro finito. Doccia					1,00		
	SOMMANO cad					1,00	106,00	106,00
57 / 57 14.04.0160.0 01	Gruppo miscelatore monocomando cromato, realizzato nel rispetto delle norme UNI EN 200, UNI EN 246, UNI EN 248 o delle equivalenti norme NF, per lavabo con scarico, corredato di ra ... funzionante, fornito e posto in opera. E' compreso quanto occorre per dare il lavoro finito. Con bocca erogazione fissa. Lavabo					1,00		
	SOMMANO cad					1,00	224,00	224,00
58 / 58 14.04.0170	Gruppo miscelatore monocomando cromato, realizzato nel rispetto delle norme UNI EN 200, UNI EN 246, UNI EN 248 o delle equivalenti norme NF, per bidet, con bocchetta di erogazione ... ro incorporato perfettamente funzionante, fornito e posto in opera. È compreso quanto occorre per dare il lavoro finito. Bidet					1,00		
	SOMMANO cad					1,00	233,00	233,00
59 / 59 NP.ID.02	BOX DOCCIA. Fornitura e posa in opera di box doccia. E' compreso ogni onere per dare il lavoro finito a perfetta regola d'arte. Dimensioni cm 80x80.					1,00		
	SOMMANO cadauno					1,00	250,00	250,00
60 / 60 NP.ID.03	Fornitura e posa in opera di Kit accessori per bagno in ottone cromato. comprendente: uno specchio con faretto per lavabo, una tavoletta per wc, un portaspazzola e spazzola per wc, ... pone per bidet ed un portasapone per doccia. E' compreso ogni onere per dare il lavoro finito a perfetta regola d'arte.					1,00		
	A RIPORTARE					1,00		22'596,07

Num.Ord. TARIFFA	DESIGNAZIONE DEI LAVORI	DIMENSIONI				Quantità	IMPORTI	
		par.ug.	lung.	larg.	H/peso		unitario	TOTALE
	RIPORTO					1,00		22'596,07
	SOMMANO a corpo					1,00	250,00	250,00
61 / 61 13.30.0111.0 01	CONDIZIONATORE D'AMBIENTE A POMPA DI CALORE CON INVERTER, TIPO MULTISPLIT. Condizionatore autonomo d'ambiente a pompa di calore, utilizzando gas frigorifero ecologico, con una sola ... frigorifere collegate ad un'unica unità esterna: L (m). Unità esterna con PF = 4,6 - PR = 4,7 - PA = 1,1 - N=2 - L = 30. Unità esterna					1,00		
	SOMMANO cad					1,00	1'494,00	1'494,00
62 / 62 13.30.0111.0 09	CONDIZIONATORE D'AMBIENTE A POMPA DI CALORE CON INVERTER, TIPO MULTISPLIT. Condizionatore autonomo d'ambiente a pompa di calore, utilizzando gas frigorifero ecologico, con una sola ... e linee frigorifere collegate ad un'unica unità esterna: L (m). Unità interna in vista a parete con PF = 2,6 - PR = 3,5 Unità interne					3,00		
	SOMMANO cad					3,00	537,00	1'611,00
63 / 63 13.21.0040.0 01	Collegamento elettrico di potenza di apparecchiature tecnologiche, eseguito sottotraccia, per alimentare dal quadro elettrico di centrale o di zona, una apparecchiatura di potenza ... scissione di tracce su solette, muri in c.a. o in pietra e della tinteggiatura. Per ogni collegamento monofase max 16 A. Collegamento condizionatori					4,00		
	SOMMANO cad					4,00	113,00	452,00
64 / 64 NP.EL.07	BONIFICA IMPINTI ELETTRICI. Bonifica delle parti da eliminare del vecchio impianto elettrico. Sono compresi: il trasporto a discarica dei materiali di risulta e quanto altro occorre per dare l'opera finita a perfetta regola d'arte. Bonifica impianto elettrico esistente e smontaggio e rimontaggio lampade					24,00		
	SOMMANO ora					24,00	35,12	842,88
65 / 65 15.01.0001	CANALIZZAZIONE PER PUNTO LUCE IN TRACCIA Canalizzazione per punto luce in traccia fornita in opera dal quadro di piano o di zona per distanze non superiori a 60 m misurate in pianta ... vazione. E' inoltre compreso quanto altro occorre per dare l'opera finita. Sono esclusi: i conduttori; le opere murarie. WC					2,00		
	SOMMANO cad					2,00	11,80	23,60
66 / 66 15.01.0002	CANALIZZAZIONE PER PUNTO DI COMANDO IN TRACCIA Canalizzazione per punto di comando in traccia fornita in opera dalla scatola di derivazione del locale o di zona per distanze non su ... a frutto. E' inoltre compreso quanto altro occorre per dare l'opera finita. Sono esclusi: i conduttori e le opere murarie. WC					2,00		
	SOMMANO cad					2,00	6,30	12,60
67 / 67 15.01.0006.0 02	Canalizzazione per punto luce in vista fornita in opera dal quadro di piano o di zona per distanze non superiori a 60 m misurate in pianta in linea d'aria, corrente in vista a parete ... so quanto altro occorre per dare l'opera finita. Sono esclusi: i conduttori e le opere murarie. In tubazione in PVC IP55							
	A RIPORTARE							27'282,15

Num.Ord. TARIFFA	DESIGNAZIONE DEI LAVORI	DIMENSIONI				Quantità	IMPORTI	
		par.ug.	lung.	larg.	H/peso		unitario	TOTALE
	RIPORTO							27'282,15
	Spogliatoio uomini Spogliatoio donne Disimpegno spogliatoi					1,00 2,00 2,00		
	SOMMANO cad					5,00	19,30	96,50
68 / 68 15.01.0007.0 02	Canalizzazione per punto di comando in vista fornita in opera dalla scatola di derivazione del locale o di zona per distanze non superiori a 20 m misurate in pianta in linea d'aria ... so quanto altro occorre per dare l'opera finita. Sono esclusi: i conduttori e le opere murarie. In tubazione in PVC IP55 Spogliatoio uomini Spogliatoio donne Disimpegno spogliatoi Magazzino					1,00 1,00 3,00 1,00		
	SOMMANO cad					6,00	10,90	65,40
69 / 69 15.01.0013.0 02	PUNTO LUCE SEMPLICE SU CANALIZZAZIONE IN TRACCIA O IN VISTA CON CAVO IDONEO ALL'INSTALLAZIONE IN LUOGHI A LIVELLO DI RISCHIO MEDIO. Punto luce semplice con o senza conduttore di pr ... inita. Sono escluse le canalizzazioni e le opere murarie compensate a parte. Per punto luce con conduttore di protezione Spogliatoio uomini Spogliatoio donne Disimpegno spogliatoi Magazzino					1,00 1,00 3,00 1,00		
	SOMMANO cad					6,00	38,20	229,20
70 / 70 15.01.0016.0 01	PUNTO DI COMANDO O COMPENSO PER PUNTO AGGIUNTIVO SU CANALIZZAZIONE IN TRACCIA O IN VISTA GIÀ PREDISPOSTA CON CAVO IDONEO ALL'INSTALLAZIONE IN LUOGHI A LIVELLO DI RISCHIO MEDIO/ALTO ... orre per dare l'opera finita. Sono escluse le canalizzazioni e le opere murarie compensate a parte. Per punto di comando					6,00		
	SOMMANO cad					6,00	15,30	91,80
71 / 71 15.02.0021.0 01	Punto allaccio per presa elettrica posato su canalizzazione in traccia o su tubazione in vista già predisposta, fornito e posto in opera dal quadro di piano o di zona per distanze ... escluse le canalizzazioni, gli apparati e le opere murarie compensate a parte. Per allaccio monofase con carico max 16A Spogliatoio Uomini Spogliatoio Donne WC Disimpegno spogliatoi					1,00 1,00 1,00 1,00		
	SOMMANO cad					4,00	26,20	104,80
72 / 72 15.02.0041.0 03	PUNTO PRESA ELETTRICA DA COLLEGARE ALLA LINEA DI ALIMENTAZIONE COMPENSATA A PARTE COME ALLACCIO ELETTRICO Punto presa elettrica posato su scatola portafrutto predisposta da collega ... ezione IP55. E' inoltre compreso quanto altro occorre per dare l'opera finita. Punto presa elettrica 2P+T 10/16A + UNEL. Spogliatoio Uomini Spogliatoio Donne WC Disimpegno spogliatoi					1,00 1,00 1,00 1,00		
	SOMMANO cad					4,00	12,60	50,40
	A RIPORTARE							27'920,25

Num.Ord. TARIFFA	DESIGNAZIONE DEI LAVORI	DIMENSIONI				Quantità	IMPORTI	
		par.ug.	lung.	larg.	H/peso		unitario	TOTALE
	R I P O R T O							27'920,25
73 / 73 15.08.0031.0 01	PLAFONIERA CON MODULO SINGOLO A LED CON CORPO E SCHERMO IN POLICARBONATO AUTOESTINGUENTE V2 E GRADO DI PROTEZIONE MIN. IP65. Plafoniera dotata di modulo singolo a LED con corpo in ... per dare l'opera finita. Lunghezza fino a 700 mm e flusso luminoso emesso dall'apparecchio compreso fra 1500 e 1800 lm. plafoniere					6,00		
	SOMMANO cad					6,00	87,00	522,00
74 / 74 15.06.0010.0 08	Interruttore automatico magnetotermico, caratteristica C, potere di interruzione 6KA, norme CEI EN 60898, CEI 60947-2. Fornito e posto in opera su modulo DIN. Sono compresi: la quo ... inoltre compreso quanto altro occorre per dare l'opera finita. E' esclusa la quota di carpenteria. Bipolare da 10 a 32A.					2,00		
	SOMMANO cad					2,00	42,00	84,00
75 / 75 15.04.0051.0 28	Linea elettrica in cavo multipolare isolato in gomma G7M1 sotto guaina in materiale termoplastico speciale (norme CEI 20-13, CEI 20-22III, CEI 20-37, 20-38) non propagante l'incend ... occorre per dare l'opera finita. Sono escluse: le canalizzazioni; le scatole di derivazione; le opere murarie. 3x2,5 mm2		80,00			80,00		
	SOMMANO m					80,00	3,50	280,00
76 / 76 NP.ED.40	Noleggio di monoblocco prefabbricato delle dimensioni di circa 240cm x 600 cmm altezza 270 cm, da posizionare nell'area antistante l'ingresso ad Anatomia Patologica ed utilizzato c ... ipendenti. Sono compresi: il trasporto in loco, il posizionamento e la rimozione a lavori ultimati. Noleggio per 30 gg. Noleggio monoblocco 45 gg					1,50		
	SOMMANO a corpo					1,50	700,00	1'050,00
77 / 77 S1.01.0090.0 01	TRABATTELLO IN METALLO.Costo di utilizzo, per la sicurezza e la salute dei lavoratori, di trabattello professionale metallico ad elementi innestabili, con piani di lavoro e scale i ... omprese 2 persone. Altezza del piano di lavoro circa m 2.Misurato cadauno posto in opera, per il primo giorno di lavoro.					2,00		
	SOMMANO cad/giorno					2,00	66,60	133,20
78 / 78 S1.01.0090.0 02	TRABATTELLO IN METALLO.Costo di utilizzo, per la sicurezza e la salute dei lavoratori, di trabattello professionale metallico ad elementi innestabili, con piani di lavoro e scale i ... e. Altezza del piano di lavoro circa m 2.Misurato cadauno posto in opera, per ogni giorno di lavoro successivo al primo.					30,00		
	SOMMANO cad/giorno					30,00	7,30	219,00
79 / 79 S1.03.0070.0 01	BAGNO CHIMICO PORTATILE. Costo di utilizzo, per la salute e l'igiene dei lavoratori, di bagno chimico portatile costruito in polietilene ad alta densità, privo di parti significati ... ne di garantire la salute e l'igiene dei lavoratori. Bagno chimico portatile senza lavabo, per il primo mese o frazione.					1,00		
	SOMMANO					1,00		30'208,45
	A R I P O R T A R E							

Num.Ord. TARIFFA	DESIGNAZIONE DEI LAVORI	DIMENSIONI				Quantità	IMPORTI	
		par.ug.	lung.	larg.	H/peso		unitario	TOTALE
	<b>RIPORTO</b>					1,00		30'208,45
	<b>SOMMANO mese</b>					1,00	185,00	185,00
80 / 80 S2.03.0100.0 01	DISINFEZIONE DI LUOGHI O LOCALI CHIUSI AL FINE DI OTTENERE UNA SANIFICAZIONE DELLE SUPERFICI Disinfezione di locali quali ad esempio mense, spogliatoi uffici ottenuta mediante le ... to all'interno dei locali che riporti giorno ora principio attivo utilizzato e addetto che l'ha eseguita. Fino a 1500 mq					65,00		
	<b>SOMMANO mq</b>					65,00	0,24	15,60
81 / 81 S2.03.0060.0 01	SEMIMASCHERE FILTRANTI FFP2 e FFP3 SENZA VALVOLA: Sono maschere facciali tridimensionali monouso, che vengono posizionate su naso e bocca e fissate alla testa con lacci o elastici. ... da INAIL. I datori di lavoro conservano la documentazione dei DPI forniti ai lavoratori. Dispositivo FFP2 senza valvola					120,00		
	<b>SOMMANO cad</b>					120,00	4,60	552,00
	<b>Parziale LAVORI A MISURA euro</b>							30'961,05
	<b>TOTALE euro</b>							30'961,05
	<b>A RIPORTARE</b>							

Num.Ord. TARIFFA	DESIGNAZIONE DEI LAVORI	IMPORTI	
		TOTALE	incid. %
<b>RIPORTO</b>			
<b><u>Riepilogo Strutturale CATEGORIE</u></b>			
M	<b>LAVORI A MISURA euro</b>	30'961,05	100,000
M:000	<nessuna> euro	30'961,05	100,000
M:000.001	LAVORI EDILI euro	15'773,81	50,947
M:000.002	IMPIANTI IDRAULICI euro	5'744,00	18,552
M:000.003	SICUREZZA euro	1'104,80	3,568
M:000.008	INFISSI euro	5'483,26	17,710
M:000.012	IMPIANTI ELETTRICI euro	2'855,18	9,222
<b>TOTALE euro</b>		<b>30'961,05</b>	<b>100,000</b>
Data, 17/11/2020			
<b>Il Tecnico</b> Geom. Fabrizio Fazi 			
<b>A RIPORTARE</b>			





# **STIMA INCIDENZA MANODOPERA**

**OGGETTO:** RISTRUTTURAZIONE AREA ATTUALE MAGAZZINO PER LA REALIZZAZIONE DI UNO SPOGLIATOIO DA DESTINARE AL PERSONALE DI ANATOMIA PATOLOGICA.

**COMMITTENTE:** AZIENDA OSPEDALIERA SANTA MARIA DI TERNI

Data, 16/11/2020

**IL TECNICO**  
Geom. Fabrizio Fazi



Num.Ord. TARIFFA	INDICAZIONE DEI LAVORI E DELLE SOMMINISTRAZIONI	Quantità	IMPORTI		COSTO Manodopera	incid. %
			unitario	TOTALE		
	<b>RIPORTO</b>					
	<b>LAVORI A MISURA</b>					
1 02.03.0060.0 01	Demolizione di massetto e/o sottofondo in calcestruzzo o altra miscela. Sono compresi: il calo, il carico, il trasporto e lo scarico a rifiuto, fino a qualsiasi distanza, del materiale di risulta. E' inoltre compreso quanto altro occorre per dare il lavoro finito. Per spessori fino a cm 8.  SOMMANO mq	27,50	12,00	330,00	198,00	60,000
2 02.03.0060.0 02	Demolizione di massetto e/o sottofondo in calcestruzzo o altra miscela. Sono compresi: il calo, il carico, il trasporto e lo scarico a rifiuto, fino a qualsiasi distanza, del mater ... ' inoltre compreso quanto altro occorre per dare il lavoro finito. Per spessori oltre cm 8 e per ogni centimetro in più.  SOMMANO mq	192,50	0,84	161,70	98,17	60,714
3 02.03.0080.0 02	Demolizione di tramezzi di qualsiasi genere e tipo. Nella demolizione sono compresi, qualora presenti, l'intonaco, i rivestimenti ed il battiscopa. I tramezzi possono essere ... e di risulta. E' inoltre compreso quanto altro occorre per dare il lavoro finito. Per spessori oltre cm 11 fino a cm 14.  SOMMANO mq	16,37	12,80	209,54	126,05	60,156
4 02.03.0100.0 03	Demolizione di pavimenti e rivestimenti murali, interni ed esterni. Sono compresi: il carico, il trasporto e lo scarico a rifiuto, fino a qualsiasi distanza, del materiale di risul ... rivestimento delle superfici portate a nudo. Pavimento e rivestimento in piastrelle di gres, di ceramica, di cotto, etc.  SOMMANO mq	44,77	12,40	555,15	322,35	58,065
5 02.03.0130.0 02	Taglio a sezione obbligata su murature esistenti di qualunque tipo e forma, eseguito a qualsiasi altezza, escluso il conglomerato cementizio, sia all'interno che all'esterno, per r ... esclusi: la formazione delle spalle in mattoni multiforni. Eseguito su muratura di mattoni, tufo o blocchi di laterizio.  SOMMANO mc	0,78	552,00	430,56	236,34	54,891
6 02.04.0090	Rimozione di tubi in ferro, fino al diametro di 2 pollici, per condotte di qualsiasi tipo, poste su terreno, in murature, sotto i massetti, in pavimentazioni di qualunque genere. S ... occorre per dare il lavoro finito. Sono esclusi gli scavi e/o le demolizioni. Sono esclusi gli scavi e/o le demolizioni.  SOMMANO m	20,00	2,57	51,40	27,20	52,918
7 02.04.0120	Rimozione di infissi di qualunque forma e specie, incluse mostre, telai, controtelai, ecc.. Sono compresi: le opere murarie; il calo a terra del materiale; l'accatastamento nell'am ... fino a qualsiasi distanza, del materiale di risulta. E' inoltre compreso quanto altro occorre per dare il lavoro finito.  SOMMANO mq	13,43	21,10	283,37	158,47	55,924
8 02.04.0130	Rimozione di apparecchi idro-sanitari e riscaldamento. Sono compresi: le opere murarie e idrauliche; il calo a terra dei materiali; il carico, il trasporto e lo scarico a rifiuto, fino a qualsiasi distanza, del materiale di risulta. E' inoltre compreso quanto altro occorre per dare il lavoro finito.  SOMMANO cad	1,00	25,50	25,50	13,50	52,941
9 03.01.0010.0 01	Massetto di sabbia dato in opera ben costipato e livellato, eseguito per pavimentazioni. E' inoltre compreso quanto altro occorre per dare l'opera finita. Con cemento grigio nelle proporzioni di q.li 3,5 di cemento tipo 325 per mc di sabbia per spessori fino a cm 7.  SOMMANO mq	27,50	15,70	431,75	195,25	45,223
10 03.01.0010.0 02	Massetto di sabbia dato in opera ben costipato e livellato, eseguito per pavimentazioni. E' inoltre compreso quanto altro occorre per dare l'opera finita. Con cemento grigio nelle proporzioni di q.li 3,5 di cemento tipo 325 per mc di sabbia per spessori oltre cm 7 e per ogni centimetro in più.  SOMMANO a corpo	220,00	1,04	228,80	26,40	11,538
11 03.02.0400.0 01	Fornitura e posa in opera di architravi prefabbricati in cemento o laterizio su nuove murature di qualsiasi tipologia e spessore, comprese le ammorsatura e il raccordo della mur ... trave. E' inoltre compreso quanto altro occorre per dare l'opera finita. Architrave prefabbricato in calcestruzzo armato  SOMMANO mq	0,60	184,00	110,40	31,20	28,261
12 04.01.0160.0	Tamponatura di vani di porte o finestre ed altre aperture, eseguita a cassa vuota con doppia parete di laterizi. Sono compresi: l'idonea malta rispondente, se del caso, alle					
	<b>A RIPORTARE</b>			2'818,17	1'432,93	

Num.Ord. TARIFFA	INDICAZIONE DEI LAVORI E DELLE SOMMINISTRAZIONI	Quantità	IMPORTI		COSTO Manodopera	incid. %
			unitario	TOTALE		
	R I P O R T O			2'818,17	1'432,93	
02	caratt ... so quanto altro occorre per dare l'opera finita. Con tamponatura esterna in mattoni pieni e interna in foratini di cm 8. SOMMANO mc	0,63	117,00	73,71	28,98	39,316
13 06.01.0010	RIPRESA DI INTONACI INTERNI. Ripresa di intonaci civili interni, per pareti e soffitti, a più strati, eseguita con idonea malta rispondente, se del caso, alle caratteristiche di q ... l'intervento; il lavaggio delle superfici da trattare. È inoltre compreso quanto altro occorre per dare l'opera finita. SOMMANO mq	12,58	45,20	568,62	367,34	64,602
14 06.01.0270.0 01	Intonaco civile formato da un primo strato di rinzafo, da un secondo strato, ariccio, tirato in piano con regolo e fratazzo lungo, applicato con le necessarie poste e guide, rifi ... erfici piane o curve, verticali ed orizzontali. È compreso quanto occorre per dare l'opera finita. Eseguito all'interno. SOMMANO mq	4,07	25,70	104,60	60,24	57,588
15 06.01.0270.0 02	Intonaco civile formato da un primo strato di rinzafo, da un secondo strato, ariccio, tirato in piano con regolo e fratazzo lungo, applicato con le necessarie poste e guide, rifi ... erfici piane o curve, verticali ed orizzontali. È compreso quanto occorre per dare l'opera finita. Eseguito all'esterno. SOMMANO mq	4,07	27,90	113,55	65,53	57,706
16 06.02.0090.0 02	Rivestimento di pareti interne con piastrelle monocottura - pasta bianca, gruppo BI, norma europea EN 176, fornite e poste in opera su intonaco rustico, questo escluso, o su suppor ... È inoltre compreso quanto altro occorre per dare l'opera finita. Piastrelle a tinta unita delle dimensioni di cm 20x20. SOMMANO mq	17,16	42,70	732,73	293,44	40,047
17 06.03.0070.0 02	LASTRE DI TRAVERTINO LEVIGATE PER MENSOLE, PEDATE, ETC. Lastre di travertino levigate nelle facce in vista, fornite e poste in opera con malta comune per mensole, soglie semplici, pedate e alzate di scalini e simili. È compreso quanto altro occorre per dare l'opera finita. Di spessore di cm 3. SOMMANO mq	1,21	113,00	136,73	47,19	34,513
18 06.04.0120.0 01	Pavimento in gres porcellanato per interni o per esterni gruppo BI - norma europea EN 176 - posato a cassero con boiaccia di puro cemento tipo "325", fornito e posto in opera. Sono ... ta. È escluso il massetto di sottofondo. Piastrelle per interni o esterni, opache, delle dimensioni di cm 10x20 e 20x20. SOMMANO mq	4,28	46,00	196,88	78,32	39,783
19 06.04.0120.0 03	PAVIMENTO IN GRES PORCELLANATO. Pavimento in gres porcellanato per interni o per esterni gruppo BI - norma europea EN 176 - posato a cassero con boiaccia di puro cemento tipo "325" ... ra finita. È escluso il massetto di sottofondo. Piastrelle per interni od esterni, opache, delle dimensioni di cm 30x30. SOMMANO mq	22,21	49,20	1'092,73	435,32	39,837
20 06.04.0530	ZOCCOLINO BATTISCOPIA IN MONOCOTTURA. Zoccolino battiscopa in monocottura, non proveniente dal taglio delle mattonelle, delle dimensioni di circa cm 8x33,3 fornito e posto in opera. È compreso quanto altro occorre per dare il lavoro finito. SOMMANO cad	27,00	9,80	264,60	79,38	30,000
21 07.02.0430.0 01	Isolanti termici in fibre minerali, per pareti e tetti in intercapedine, realizzati mediante pannelli isolanti in fibre di minerali ottenute da rocce feldspatiche [MW - EN 13162], ... telli in legno (da compensare a parte). E' inoltre compreso quanto altro occorre per dare l'opera finita. Spessore cm 5. SOMMANO mq	14,84	5,40	80,14	27,31	34,074
22 07.04.0010.0 01	Struttura metallica per pareti divisorie, contropareti e tamponature a secco, fornita e posta in opera, di spessore variabile di cm. 5/7,5/10/15 (oltre lo spessore delle lastre) co ... sore di cm. 5, costituita da profilati a C delle dimensioni assimilabili a mm 50x50x50 spessore 0,6 mm. interasse 60 cm. SOMMANO mq	26,40	22,10	583,44	168,96	28,959
23 07.04.0010.0 04	Struttura metallica per pareti divisorie, contropareti e tamponature a secco, fornita e posta in opera, di spessore variabile di cm. 5/7,5/10/15 (oltre lo spessore delle lastre) co ... ore di cm. 7,5 costituita da profilati a C delle dimensioni assimilabili a mm 50x75x50 spessore 0,6 mm. interasse 60 cm. SOMMANO mq	10,05	24,70	248,24	64,32	25,911
	A R I P O R T A R E			7'014,14	3'149,26	

Num.Ord. TARIFFA	INDICAZIONE DEI LAVORI E DELLE SOMMINISTRAZIONI	Quantità	IMPORTI		COSTO Manodopera	incid. %
			unitario	TOTALE		
	R I P O R T O			7'014,14	3'149,26	
24 07.04.0050.0 05	Fornitura e posa in opera di lastra prefabbricata in gesso cartonato di spessore variabile, per la realizzazione di pareti, contropareti e controsoffitti all' interno degli edifici ... mpreso quanto altro occorre per dare l'opera finita . Lastra prefabbricata in gesso cartonato standard spessore 12,5 mm.  SOMMANO mq	52,80	11,00	580,80	134,64	23,182
25 07.04.0050.0 06	LASTRA PREFABBRICATA IN GESSO CARTONATO. Compenso per lastra prefabbricata in gesso cartonato standard spessore 12,5 mm per l'impiego di una lastra in più, da interporre tra l'ordi ... er lato. E' escluso il trattamento dei giunti tra lastra e lastra, le stuccature e la preparazione per la tinteggiatura.  SOMMANO mq	52,80	7,20	380,16	50,69	13,333
26 07.04.0080.0 01	Lastra prefabbricata in gesso cartonato di spessore variabile, completa di certificato delle caratteristiche, per la realizzazione di pareti, contropareti, controsoffitti e compart ... occorre per dare l'opera finita. Lastra prefabbricata in gesso cartonato resistente al fuoco dello spessore di 12,5 mm.  SOMMANO mq	20,10	12,00	241,20	51,26	21,250
27 07.04.0080.0 02	LASTRA PREFABBRICATA IN GESSO CARTONATO RESISTENTE AL FUOCO. Compenso per lastra prefabbricata in gesso cartonato resistente al fuoco, spessore 12,5 mm per l'impiego di una ... er lato. E' escluso il trattamento dei giunti tra lastra e lastra, le stuccature e la preparazione per la tinteggiatura.  SOMMANO mq	20,10	8,20	164,82	21,31	12,927
28 09.03.0011.0 01	Infisso per finestre e portefinestre di alluminio con profilati della sezione di mm 65/70 e dello spessore minimo di mm 1,5 rifinito con le parti in vista satinata e con superfi ... colori RAL. E' esclusa la fornitura e posa del vetro. Per finestre e portefinestre a battuta semplice ad una o più ante  SOMMANO mq	4,95	268,00	1'326,60	107,91	8,134
29 09.03.0011.0 02	Infisso per finestre e portefinestre di alluminio con profilati della sezione di mm 65/70 e dello spessore minimo di mm 1,5 rifinito con le parti in vista satinata e con superfi ... posa del vetro. Maggiorazione per finestre e portefinestre per impiego di profilo 62/72 a taglio termico e giunto aperto  SOMMANO mq	4,95	45,60	225,72	0,00	
30 09.03.0011.0 05	Infisso per finestre e portefinestre di alluminio con profilati della sezione di mm 65/70 e dello spessore minimo di mm 1,5 rifinito con le parti in vista satinata e con superfi ... ri RAL. E' esclusa la fornitura e posa del vetro. Maggiorazione per sistema di apertura a bilico orizzontale o verticale  SOMMANO cad	1,00	39,00	39,00	0,00	
31 09.03.0061.0 01	Porte interne in alluminio anodizzato o verniciate RAL a una o due ante, fornite e poste in opera. Sono esclusi il controtelaio, da murare, le opere murarie e le specchiature e/o l ... petto delle specifiche di cui alla norma UNI EN 14351-2 Porte interne in alluminio con profilo piccolo e telaio semplice  SOMMANO mq	7,26	272,00	1'974,72	392,04	19,853
32 09.03.0061.0 02	Porte interne in alluminio anodizzato o verniciate RAL a una o due ante, fornite e poste in opera. Sono esclusi il controtelaio, da murare, le opere murarie e le specchiature e/o l ... o delle specifiche di cui alla norma UNI EN 14351-2 Maggiorazione alle porte interne in alluminio per profilo maggiorato  SOMMANO mq	7,26	12,00	87,12	0,00	
33 09.03.0061.0 03	Porte interne in alluminio anodizzato o verniciate RAL a una o due ante, fornite e poste in opera. Sono esclusi il controtelaio, da murare, le opere murarie e le specchiature e/o l ... , il rispetto delle specifiche di cui alla norma UNI EN 14351-2 Maggiorazione alle porte interne in alluminio per mostra  SOMMANO mq	7,26	46,00	333,96	26,50	7,935
34 09.03.0061.0 08	Porte interne in alluminio anodizzato o verniciate RAL a una o due ante, fornite e poste in opera. Sono esclusi il controtelaio, da murare, le opere murarie e le specchiature e/o l ... specifiche di cui alla norma UNI EN 14351-2 Maggiorazione per tamburatura con lamiera di alluminio semplice verniciata.  SOMMANO mq	7,26	39,40	286,04	0,00	
35 09.05.0061.0 10	Vetrata termo-isolante realizzata con profilo distanziatore in alluminio, saldato con una doppia barriera: la primaria, realizzata con sigillante butilico, e la secondaria, r ... etrata [kg/mq] = 45; Resistenza agli urti (EN 12600) = 1(B)1/1(B)1; Resistenza agli					
	A R I P O R T A R E			12'654,28	3'933,61	

Num.Ord. TARIFFA	INDICAZIONE DEI LAVORI E DELLE SOMMINISTRAZIONI	Quantità	IMPORTI		COSTO Manodopera	incid. %
			unitario	TOTALE		
	R I P O R T O			12'654,28	3'933,61	
36	<p>36 12.01.0040.0 01</p> <p>attacchi manuali (EN 356) = P1A/P2A.</p> <p style="text-align: right;">SOMMANO mq</p>	4,95	76,00	376,20	41,08	10,921
37	<p>37 12.01.0040.0 03</p> <p>Tinteggiatura con idropittura vinilica, pigmentata per interni del tipo opaca, solubile in acqua e in tinta unica chiara, eseguita a qualsiasi altezza, su pareti e soffitti in ... E' inoltre compreso quanto altro occorre per dare l'opera finita. A due strati su pareti e soffitti intonacati a civile.</p> <p style="text-align: right;">SOMMANO mq</p>	248,86	8,20	2'040,65	1'197,03	58,659
38	<p>38 12.01.0081</p> <p>Tinteggiatura con idropittura vinilica, pigmentata per interni del tipo opaca, solubile in acqua e in tinta unica chiara, eseguita a qualsiasi altezza, su pareti e soffitti in ... ad opera ultimata. E' inoltre compreso quanto altro occorre per dare l'opera finita. Per uno strato in più dato a rullo.</p> <p style="text-align: right;">SOMMANO mq</p>	248,86	3,80	945,67	552,47	58,421
39	<p>39 12.04.0040</p> <p>TINTEGGIATURA CON PITTURA A BASE DI RESINE SILOSSANICHE. Tinteggiatura con pittura a base di resine silossaniche, per esterni, eseguita a qualsiasi altezza, a due strati in tinta ... le scale, i cavalletti, la pulitura ad opera ultimata. E' inoltre compreso quanto altro occorre per dare l'opera finita.</p> <p style="text-align: right;">SOMMANO mq</p>	10,00	18,70	187,00	109,00	58,289
40	<p>40 13.21.0040.0 01</p> <p>Applicazione di una mano di fissativo.</p> <p style="text-align: right;">SOMMANO mq</p>	248,86	1,96	487,77	253,84	52,041
41	<p>41 13.30.0111.0 01</p> <p>Collegamento elettrico di potenza di apparecchiature tecnologiche, eseguito sottotraccia, per alimentare dal quadro elettrico di centrale o di zona, una apparecchiatura di potenza ... esclusione di tracce su solette, muri in c.a. o in pietra e della tinteggiatura. Per ogni collegamento monofase max 16 A.</p> <p style="text-align: right;">SOMMANO cad</p>	4,00	113,00	452,00	38,00	8,407
42	<p>42 13.30.0111.0 09</p> <p>CONDIZIONATORE D'AMBIENTE A POMPA DI CALORE CON INVERTER, TIPO MULTISPLIT. Condizionatore autonomo d'ambiente a pompa di calore, utilizzante gas frigorifero ecologico, con una sola ... frigorifere collegate ad un'unica unità esterna: L (m). Unità esterna con PF = 4,6 - PR = 4,7 - PA = 1,1 - N=2 - L = 30.</p> <p style="text-align: right;">SOMMANO cad</p>	1,00	1'494,00	1'494,00	59,00	3,949
43	<p>43 14.01.0010.0 01</p> <p>CONDIZIONATORE D'AMBIENTE A POMPA DI CALORE CON INVERTER, TIPO MULTISPLIT. Condizionatore autonomo d'ambiente a pompa di calore, utilizzante gas frigorifero ecologico, con una sola ... e linee frigorifere collegate ad un'unica unità esterna: L (m). Unità interna in vista a parete con PF = 2,6 - PR = 3,5</p> <p style="text-align: right;">SOMMANO cad</p>	3,00	537,00	1'611,00	156,00	9,683
44	<p>44 14.01.0010.0 09</p> <p>Predisposizione di allaccio per apparecchi igienico-sanitari, fornito e posto in opera all'interno di bagni, wc, docce, cucine etc. a valle delle valvole di intercettazione ubicate ... minimo della tubazione di scarico mm 40 - diametro minimo della tubazione d'adduzione acqua calda e fredda mm 15 (1/2").</p> <p style="text-align: right;">SOMMANO cad</p>	1,00	172,00	172,00	77,00	44,767
45	<p>45 14.01.0010.0 11</p> <p>Predisposizione di allaccio per apparecchi igienico-sanitari, fornito e posto in opera all'interno di bagni, wc, docce, cucine etc. a valle delle valvole di intercettazione ubicate ... o minimo della tubazione di scarico mm 40 diametro minimo della tubazione d'adduzione acqua calda e fredda mm 15 (1/2").</p> <p style="text-align: right;">SOMMANO cad</p>	1,00	171,00	171,00	76,00	44,444
46	<p>46 14.01.0010.0 13</p> <p>Predisposizione di allaccio per apparecchi igienico-sanitari, fornito e posto in opera all'interno di bagni, wc, docce, cucine etc. a valle delle valvole di intercettazione ubicate ... minimo della tubazione di scarico mm 50 - diametro minimo della tubazione d'adduzione acqua calda e fredda mm 20 (3/4").</p> <p style="text-align: right;">SOMMANO cad</p>	1,00	194,00	194,00	86,00	44,330
47	<p>47 14.01.0010.0</p> <p>Predisposizione di allaccio per apparecchi igienico-sanitari, fornito e posto in opera all'interno di bagni, wc, docce, cucine etc. a valle delle valvole di intercettazione ubicate ... sanitarie con le relative rubinetterie. Allaccio per vaso a cacciata - diametro minimo della tubazione di scarico mm 90.</p> <p style="text-align: right;">SOMMANO cad</p>	1,00	97,00	97,00	43,00	44,330
	A R I P O R T A R E			20'882,57	6'622,03	

Num.Ord. TARIFFA	INDICAZIONE DEI LAVORI E DELLE SOMMINISTRAZIONI	Quantità	IMPORTI		COSTO Manodopera	incid. %
			unitario	TOTALE		
	R I P O R T O			20'882,57	6'622,03	
15	... ico - diametro minimo della tubazione di scarico mm 40 – diametro minimo della tubazione d'adduzione acqua mm 15 (1/2"). SOMMANO cad	1,00	113,00	113,00	50,00	44,248
48 14.02.0010.0 02	Lavabo in porcellana vetrificata (vitreous-china), installato su due mensole a sbalzo in ghisa smaltata, completo di fori per la rubinetteria, collegato allo scarico ed alle tub ... dizio della D.L., il rifiuto dei materiali stessi. Delle dimensioni di cm 65x51 con tolleranza in meno o in più di cm 2. SOMMANO cad	1,00	173,00	173,00	15,90	9,191
49 14.02.0052	Vaso igienico in porcellana vetrificata (vitreous-china) del tipo ad aspirazione o a cacciata con cassetta appoggiata e scarico a pavimento, fornito e posto in opera. Sono compresi ... 42-4543. Le eventuali imperfezioni o difetti possono comportare, a giudizio della D.L., il rifiuto dei materiali stessi. SOMMANO cad	1,00	245,00	245,00	22,50	9,184
50 14.02.0110	Bidet in porcellana vetrificata (vitreous-china) a pianta di forma variabile o comunque conforme ai prodotti in uso nel mercato, con erogazione d'acqua mediante monoforo o a tre fo ... 42-4543. Le eventuali imperfezioni o difetti possono comportare, a giudizio della D.L., il rifiuto dei materiali stessi. SOMMANO cad	1,00	172,00	172,00	15,80	9,186
51 14.02.0160.0 02	Piatto per doccia d'acciaio smaltato, completo di piletta e griglia di scarico ad angolo, cromate, di raccordo alle tubazioni di allaccio, con superficie antiscivolo, da ins ... portare, a giudizio della D.L., il rifiuto dei materiali stessi. Delle dimensioni standard di mercato di circa cm 80x80. SOMMANO cad	1,00	106,00	106,00	9,70	9,151
52 14.04.0150	Gruppo miscelatore monocomando cromato, realizzato nel rispetto delle norme UNI EN 200, UNI EN 246, UNI EN 248 o delle equivalenti norme NF, per doccia ad incasso con filtri incorporati perfettamente funzionante, fornito e posto in opera. E' compreso quanto occorre per dare il lavoro finito. SOMMANO cad	1,00	165,00	165,00	29,60	17,939
53 14.04.0160.0 01	Gruppo miscelatore monocomando cromato, realizzato nel rispetto delle norme UNI EN 200, UNI EN 246, UNI EN 248 o delle equivalenti norme NF, per lavabo con scarico, corredato di ra ... funzionante, fornito e posto in opera. E' compreso quanto occorre per dare il lavoro finito. Con bocca erogazione fissa. SOMMANO cad	1,00	224,00	224,00	40,00	17,857
54 14.04.0170	Gruppo miscelatore monocomando cromato, realizzato nel rispetto delle norme UNI EN 200, UNI EN 246, UNI EN 248 o delle equivalenti norme NF, per bidet, con bocchetta di erogazione ... ro incorporato perfettamente funzionante, fornito e posto in opera. È compreso quanto occorre per dare il lavoro finito. SOMMANO cad	1,00	233,00	233,00	41,70	17,897
55 15.01.0001	CANALIZZAZIONE PER PUNTO LUCE IN TRACCIA Canalizzazione per punto luce in traccia fornita in opera dal quadro di piano o di zona per distanze non superiori a 60 m misurate in piant ... vazione. E' inoltre compreso quanto altro occorre per dare l'opera finita. Sono esclusi: i conduttori; le opere murarie. SOMMANO cad	2,00	11,80	23,60	5,12	21,695
56 15.01.0002	CANALIZZAZIONE PER PUNTO DI COMANDO IN TRACCIA Canalizzazione per punto di comando in traccia fornita in opera dalla scatola di derivazione del locale o di zona per distanze non su ... a frutto. E' inoltre compreso quanto altro occorre per dare l'opera finita. Sono esclusi: i conduttori e le opere murarie. SOMMANO cad	2,00	6,30	12,60	3,08	24,444
57 15.01.0006.0 02	Canalizzazione per punto luce in vista fornita in opera dal quadro di piano o di zona per distanze non superiori a 60 m misurate in pianta in linea d'aria, corrente in vista a pare ... so quanto altro occorre per dare l'opera finita. Sono esclusi: i conduttori e le opere murarie. In tubazione in PVC IP55 SOMMANO cad	5,00	19,30	96,50	15,40	15,959
58 15.01.0007.0 02	Canalizzazione per punto di comando in vista fornita in opera dalla scatola di derivazione del locale o di zona per distanze non superiori a 20 m misurate in pianta in linea d'aria ... so quanto altro occorre per dare l'opera finita. Sono esclusi: i conduttori e le opere murarie. In tubazione in PVC IP55 SOMMANO cad	6,00	10,90	65,40	13,86	21,193
	A R I P O R T A R E			22'511,67	6'884,69	

Num.Ord. TARIFFA	INDICAZIONE DEI LAVORI E DELLE SOMMINISTRAZIONI	Quantità	IMPORTI		COSTO Manodopera	incid. %
			unitario	TOTALE		
	<b>RIPORTO</b>			22'511,67	6'884,69	
59 15.01.0013.0 02	PUNTO LUCE SEMPLICE SU CANALIZZAZIONE IN TRACCIA O IN VISTA CON CAVO IDONEO ALL'INSTALLAZIONE IN LUOGHI A LIVELLO DI RISCHIO MEDIO. Punto luce semplice con o senza conduttore di pr ... inita. Sono escluse le canalizzazioni e le opere murarie compensate a parte. Per punto luce con conduttore di protezione  SOMMANO cad	6,00	38,20	229,20	17,16	7,487
60 15.01.0016.0 01	PUNTO DI COMANDO O COMPENSO PER PUNTO AGGIUNTIVO SU CANALIZZAZIONE IN TRACCIA O IN VISTA GIÀ PREDISPOSTA CON CAVO IDONEO ALL'INSTALLAZIONE IN LUOGHI A LIVELLO DI RISCHIO MEDIO/ALTO ... orre per dare l'opera finita. Sono escluse le canalizzazioni e le opere murarie compensate a parte. Per punto di comando  SOMMANO cad	6,00	15,30	91,80	8,58	9,346
61 15.02.0021.0 01	Punto allaccio per presa elettrica posato su canalizzazione in traccia o su tubazione in vista già predisposta, fornito e posto in opera dal quadro di piano o di zona per distanze ... escluse le canalizzazioni, gli apparati e le opere murarie compensate a parte. Per allaccio monofase con carico max 16A  SOMMANO cad	4,00	26,20	104,80	8,88	8,473
62 15.02.0041.0 03	PUNTO PRESA ELETTRICA DA COLLEGARE ALLA LINEA DI ALIMENTAZIONE COMPENSATA A PARTE COME ALLACCIO ELETTRICO Punto presa elettrica posato su scatola portafrutto predisposta da collega ... ezione IP55. E' inoltre compreso quanto altro occorre per dare l'opera finita. Punto presa elettrica 2P+T 10/16A + UNEL.  SOMMANO cad	4,00	12,60	50,40	7,40	14,683
63 15.04.0051.0 28	Linea elettrica in cavo multipolare isolato in gomma G7M1 sotto guaina in materiale termoplastico speciale (norme CEI 20-13, CEI 20-22III, CEI 20-37, 20-38) non propagante l'incend ... occorre per dare l'opera finita. Sono escluse: le canalizzazioni; le scatole di derivazione; le opere murarie. 3x2,5 mm2  SOMMANO m	80,00	3,50	280,00	81,60	29,143
64 15.06.0010.0 08	Interruttore automatico magnetotermico, caratteristica C, potere di interruzione 6KA, norme CEI EN 60898, CEI 60947-2. Fornito e posto in opera su modulo DIN. Sono compresi: la quo ... inoltre compreso quanto altro occorre per dare l'opera finita. E' esclusa la quota di carpenteria. Bipolare da 10 a 32A.  SOMMANO cad	2,00	42,00	84,00	6,88	8,190
65 15.08.0031.0 01	PLAFONIERA CON MODULO SINGOLO A LED CON CORPO E SCHERMO IN POLICARBONATO AUTOESTINGUENTE V2 E GRADO DI PROTEZIONE MIN. IP65. Plafoniera dotata di modulo singolo a LED con corpo in ... per dare l'opera finita. Lunghezza fino a 700 mm e flusso luminoso emesso dall'apparecchio compreso fra 1500 e 1800 lm.  SOMMANO cad	6,00	87,00	522,00	59,64	11,425
66 16.02.0010.0 07	PORTA TAGLIAFUOCO AD UN BATTENTE IN MISURE STANDARD. Porta antincendio ad un battente in misure standard, costruita ed omologata secondo la norma UNI 9723, fornita e posta in opera ... o; la tinteggiatura. Dimensioni massime del foro muro a contatto con il telaio: L x H (mm). REI 120 L x H = 900 x 2150.  SOMMANO cad	1,00	541,00	541,00	85,00	15,712
67 16.02.0070.0 01	ACCESSORI PER PORTE TAGLIAFUOCO. Accessori per porte antincendio da conteggiare come sovrapprezzo per ciascun battente su cui è installato l'accessorio. Sono compresi: la fornitura ... mpreso quanto altro occorre per dare l'opera finita. Sono esclusi i collegamenti elettrici. Serratura con cilindro Yale.  SOMMANO cad	1,00	27,90	27,90	3,87	13,871
68 16.02.0070.0 04	ACCESSORI PER PORTE TAGLIAFUOCO. Accessori per porte antincendio da conteggiare come sovrapprezzo per ciascun battente su cui è installato l'accessorio. Sono compresi: la fornitura ... so quanto altro occorre per dare l'opera finita. Sono esclusi i collegamenti elettrici. Maniglione antipánico tipo Push.  SOMMANO cad	1,00	265,00	265,00	36,90	13,925
69 NP.ED.01	RASATURA. Rasatura in malta premiscelata di superfici interne, con rasante bianco, a base di gesso modificato con leganti idraulici, cariche inorganiche ed additivi chimici, applica ... ano di appoggio delle pareti. E' inoltre compreso quanto altro occorre per dare l'opera finita a perfetta regola d'arte.  <b>CALCOLO MANODOPERA:</b>					
	<b>A RIPORTARE</b>			24'707,77	7'200,60	

Num.Ord. TARIFFA	INDICAZIONE DEI LAVORI E DELLE SOMMINISTRAZIONI	Quantità	IMPORTI		COSTO Manodopera	incid. %
			unitario	TOTALE		
	<b>RIPORTO</b>			24'707,77	7'200,60	
	<i>Prezzo Voce euro</i> <i>Utili Impresa 10% euro</i> <i>Spese Generali 15% euro</i>			12,00		
				-1,09		
				-1,42		
	<i>Prezzo Netto euro</i>			9,49		
	<b>RISORSE:</b>					
	<b>MATERIALI:</b>					
	Rasante mq	1,000	0,70	0,70		
	<i>Sommano le risorse euro</i>			0,70		
	<i>Resta manodopera euro</i>			8,79		73,250
	<b>QUANTITA' DELLA STIMA:</b>					
	SOMMANO mq	80,00	12,00	960,00	703,20	73,250
70 NP.ED.03	ASSISTENZA MURARIA AGLI IMPIANTI. Assistenza muraria per lo smontaggio e rimontaggio impianti esistenti e la posa di nuovi impianti. Sono compresi: i fori passanti sulle murature e ... ciali, apertura e chiusura delle tracce sulla muratura e quanto altro occorre per dare il lavoro finito a regola d'arte.					
	<b>CALCOLO MANODOPERA:</b>					
	<i>Prezzo Voce euro</i>			45,10		
	<i>Utili Impresa 10% euro</i>			-4,10		
	<i>Spese Generali 15% euro</i>			-5,35		
	<i>Prezzo Netto euro</i>			35,65		
	<b>RISORSE:</b>					
	<b>MATERIALI:</b>					
	Malta cadauno	1,000	7,50	7,50		
	<i>Sommano le risorse euro</i>			7,50		
	<i>Resta manodopera euro</i>			28,15		62,417
	<b>QUANTITA' DELLA STIMA:</b>					
	SOMMANO ora	16,00	45,10	721,60	450,40	62,417
71 NP.ED.07	SMALTIMENTO RIFIUTI SPECIALI NON PERICOLOSI. Compenso per lo smaltimento di rifiuti speciali non pericolosi (pavimento in PVC, rivestimento in PVC, infissi in ferro e vetro). Sono ... tiere e trasporto in idonea discarica con smaltimento. E' inoltre compreso quanto altro occorre per dare l'opera finita.					
	<b>CALCOLO MANODOPERA:</b>					
	<i>Prezzo Voce euro</i>			0,40		
	<i>Utili Impresa 10% euro</i>			-0,04		
	<i>Spese Generali 15% euro</i>			-0,05		
	<i>Prezzo Netto euro</i>			0,31		
	<b>RISORSE:</b>					
	<b>MATERIALI:</b>					
	Smaltimento kg	1,000	0,10	0,10		
	<b>TRASPORTI:</b>					
	Trasporto a discarica kg	1,000	0,05	0,05		
	<i>Sommano le risorse euro</i>			0,15		
	<i>Resta manodopera euro</i>			0,16		40,000
	<b>QUANTITA' DELLA STIMA:</b>					
	SOMMANO kg	2'500,00	0,40	1'000,00	400,00	40,000
72 NP.ED.40	Noleggio di monoblocco prefabbricato delle dimensioni di circa 240cm x 600 cmm altezza 270 cm, da posizionare nell'area antistante l'ingresso ad Anatomia Patologica ed					
	<b>A RIPORTARE</b>			27'389,37	8'754,20	



Num.Ord. TARIFFA	INDICAZIONE DEI LAVORI E DELLE SOMMINISTRAZIONI	Quantità	IMPORTI		COSTO Manodopera	incid. %
			unitario	TOTALE		
	<b>RIPORTO</b>			27'389,37	8'754,20	
	utilizzato c ... ipendenti. Sono compresi: il trasporto in loco, il posizionamento e la rimozione a lavori ultimati. Noleggio per 30 gg.  <b>CALCOLO MANODOPERA:</b> <i>Prezzo Voce euro</i> <span style="float: right;">700,00</span> <i>Utili Impresa 10% euro</i> <span style="float: right;">-63,64</span> <i>Spese Generali 15% euro</i> <span style="float: right;">-83,00</span>  <i>Prezzo Netto euro</i> <span style="float: right;">553,36</span>					
	<b>RISORSE:</b> <b>NOLI:</b> <i>Container a corpo</i> <span style="float: right;">1,000</span> <span style="float: right;">350,00</span> <span style="float: right;">350,00</span> <b>TRASPORTI:</b> <i>Trasporto a corpo</i> <span style="float: right;">1,000</span> <span style="float: right;">150,00</span> <span style="float: right;">150,00</span>  <i>Sommano le risorse euro</i> <span style="float: right;">500,00</span>  <i>Resta manodopera euro</i> <span style="float: right;">53,36</span>					7,623
	<b>QUANTITA' DELLA STIMA:</b>  SOMMANO a corpo <span style="float: right;">1,50</span> <span style="float: right;">700,00</span> <span style="float: right;">1'050,00</span> <span style="float: right;">80,04</span> <span style="float: right;">7,623</span>					
73 NP.EL.07	BONIFICA IMPINTI ELETTRICI Bonifica delle parti da eliminare del vecchio impianto elettrico. Sono compresi: il trasporto a discarica dei materiali di risulta e quanto altro occorre per dare l'opera finita a perfetta regola d'arte. SOMMANO ora <span style="float: right;">24,00</span> <span style="float: right;">35,12</span> <span style="float: right;">842,88</span> <span style="float: right;">468,79</span> <span style="float: right;">55,617</span>					
74 NP.ID.01	Smontaggio di radiatore in ghisa e calo a terra. Sono compresi: la sostituzione della coppia di valvole/detentori a ferro ed il rimontaggio. E' inoltre compreso quanto altro occorre per dare il lavoro finito a regola d'arte.  <b>CALCOLO MANODOPERA:</b> <i>Prezzo Voce euro</i> <span style="float: right;">74,00</span> <i>Utili Impresa 10% euro</i> <span style="float: right;">-6,73</span> <i>Spese Generali 15% euro</i> <span style="float: right;">-8,77</span>  <i>Prezzo Netto euro</i> <span style="float: right;">58,50</span>					
	<b>RISORSE:</b> <b>MATERIALI:</b> <i>Valvole cadauno</i> <span style="float: right;">1,000</span> <span style="float: right;">30,00</span> <span style="float: right;">30,00</span> <b>TRASPORTI:</b>  <i>Sommano le risorse euro</i> <span style="float: right;">30,00</span>  <i>Resta manodopera euro</i> <span style="float: right;">28,50</span>					38,514
	<b>QUANTITA' DELLA STIMA:</b>  SOMMANO cadauno <span style="float: right;">1,00</span> <span style="float: right;">74,00</span> <span style="float: right;">74,00</span> <span style="float: right;">28,50</span> <span style="float: right;">38,514</span>					
75 NP.ID.02	BOX DOCCIA. Fornitura e posa in opera di box doccia. E' compreso ogni onere per dare il lavoro finito a perfetta regola d'arte. Dimensioni cm 80x80.  <b>CALCOLO MANODOPERA:</b> <i>Prezzo Voce euro</i> <span style="float: right;">250,00</span> <i>Utili Impresa 10% euro</i> <span style="float: right;">-22,73</span> <i>Spese Generali 15% euro</i> <span style="float: right;">-29,64</span>  <i>Prezzo Netto euro</i> <span style="float: right;">197,63</span>					
	<b>RISORSE:</b> <b>MATERIALI:</b> <i>Box doccia cadauno</i> <span style="float: right;">1,000</span> <span style="float: right;">150,00</span> <span style="float: right;">150,00</span>  <i>Sommano le risorse euro</i> <span style="float: right;">150,00</span>					
	<b>A RIPORTARE</b>			29'356,25	9'331,53	

Num.Ord. TARIFFA	INDICAZIONE DEI LAVORI E DELLE SOMMINISTRAZIONI	Quantità	I M P O R T I		COSTO Manodopera	incid. %
			unitario	TOTALE		
	<b>R I P O R T O</b>			29'356,25	9'331,53	
	<i>Resta manodopera euro</i>			47,63		19,052
	<b>QUANTITA' DELLA STIMA:</b>					
	SOMMANO cadauno	1,00	250,00	250,00	47,63	19,052
76 NP.ID.03	Fornitura e posa in opera di Kit accessori per bagno in ottone cromato. comprendente: uno specchio con faretto per lavabo, una tavoletta per wc, un portaspazzola e spazzola per wc, ... pone per bidet ed un portasapone per doccia. E' compreso ogni onere per d'are il lavoro finito a perfetta regola d'arte.					
	SOMMANO a corpo	1,00	250,00	250,00	75,00	30,000
	<b>Parziale LAVORI A MISURA euro</b>			29'856,25	9'454,16	31,666
	<b>T O T A L E euro</b>			29'856,25	9'454,16	31,666
	<b>A R I P O R T A R E</b>					

Num.Ord. TARIFFA	INDICAZIONE DEI LAVORI E DELLE SOMMINISTRAZIONI	IMPORTI	COSTO Manodopera	incid. %
		TOTALE		
<b>RIPORTO</b>				
<b><u>Riepilogo Strutturale CATEGORIE</u></b>				
M	<b>LAVORI A MISURA euro</b>	29'856,25	9'454,16	31,666
M:000	<nessuna> euro	29'856,25	9'454,16	31,666
M:000.001	LAVORI EDILI euro	15'773,81	7'153,14	45,348
M:000.002	IMPIANTI IDRAULICI euro	5'744,00	873,33	15,204
M:000.008	INFISSI euro	5'483,26	693,30	12,644
M:000.012	IMPIANTI ELETTRICI euro	2'855,18	734,39	25,721
<b>TOTALE euro</b>		<b>29'856,25</b>	<b>9'454,16</b>	<b>31,666</b>
Data, 17/11/2020				
<p><b>Il Tecnico</b> Geom. Fabrizio Fazi</p> 				
<b>A RIPORTARE</b>				

## Riepilogo offerta economica

**Stazione Appaltante:** Azienda Ospedaliera Santa Maria di Terni

**Oggetto procedura:** LAVORI DI REALIZZAZIONE SPOGLIATOIO PER IL PERSONALE DELLA S.C. ANATOMIA PATOLOGICA

**Protocollo:** 78393

**Ragione sociale del Concorrente:** EDIL IA.MA. SNC DI IANNI GIANCARLO & C.

**Partita IVA:** 00546840554

**Codice fiscale:** 00546840554

**Data creazione offerta:** 07/01/2021 20:39

Codice	Descrizione	Base asta	Base asta non ribassabile	Quantità prodotto	Offerta %
78393	LAVORI REALIZZAZIONE SPOGLIATOIO SC ANATOMIA PATOLOGICA	18773,57			7,96%
78393	LAVORI REALIZZAZIONE SPOGLIATOIO SC ANATOMIA PATOLOGICA	18773,57		1,00	7,96%

## **Graduatoria**

Oggetto: LAVORI DI REALIZZAZIONE SPOGLIATOIO PER IL PERSONALE DELLA S.C. ANATOMIA PATOLOGICA

Round: 1 - Immissione valore offerta

**78393 - LAVORI REALIZZAZIONE SPOGLIATOIO SC ANATOMIA PATOL... - Base  
asta ribassabile unitario: 18.773,57 - Base asta non ribassabile: Non definito -  
Importo previsto: 30.961,05**

Pos.	Ragione sociale	Prezzo unitario (EUR)	Prezzo complessivo (EUR)	Offerta %	Congrua	Idonea	Aggiud.	Data agg.	Sort.
1	EDILMACO2 SAS	14243,51		24,13	Si	Si	Si		No
2	Impresa VENERI S.r.l. - Unipersonale	14934,37		20,45	Si	Si	No		No
3	Petra Srl	15330,50		18,34	Si	Si	No		No
4	EDIL IA.MA. SNC DI IANNI GIANCARLO & C.	17279,19		7,96	Si	Si	No		No

**AZIENDA OSPEDALIERA "SANTA MARIA" DI TERNI**

**VERBALE DI GARA INFORMALE N. 1**

**OGGETTO:** PROCEDURA NEGOZIATA TELEMATICA CON RICHIESTA DI OFFERTA PER L’AFFIDAMENTO DEI LAVORI DI RISTRUTTURAZIONE AREA ATTUALE MAGAZZINO DI ANATOMIA PATOLOGICA PER LA REALIZZAZIONE DI UNO SPOGLIATOIO DA DESTINARE AL PERSONALE- **CIG: Z7F2FF4DF7**

**Importo complessivo (oneri sicurezza e costi manodopera inclusi):**

**€. 30.916,05** (Euro Trentamilanovecentocedici/05), oltre IVA come per legge

**Importo dei lavori soggetto a ribasso d’asta:**

**€. 18.773,57** (Diciottomilasettecentosettantatre/57), oltre IVA come per legge

**Oneri per l’attuazione dei piani della sicurezza non soggetti a ribasso:** euro 1.628,52 (Milleseicentoventotto/52);

**Costi per l’attuazione dei piani della sicurezza non soggetti a ribasso:** euro 1.104,80 (Millecentoquattro/80);

**Costi per la manodopera non soggetti a ribasso:** euro 9.454,16 (Novemilaquattrocentocinquantaquattro/16);

**Categoria prevalente:** OG1 – classifica I – importo: €. 19.733,79 (63,80%)

**Categoria scorporabile:** OS3 – classifica I – importo €. 5.744,00 (18,50%)

**Categoria scorporabile:** OS6 – classifica I – importo €. 5.483,26 (17,70%)

L’anno duemilaVENTUNO, il giorno 11 (UNDICI) del mese di GENNAIO alle ore 11:40 presso la sede della S.C. Tecnico-Patrimoniale dell’Azienda Ospedaliera “S. Maria” di Terni, sita in Terni, Via Tristano di Joannuccio n. 1, si è tenuta la seduta pubblica relativa alla procedura in oggetto.

Il seggio di gara risulta così composto:



**Presidente** Ing. Gianluca Bandini  
**Segretario verbalizzante**  
(anche con funzioni di testimone) D.ssa Alessandra Cresta  
**Testimoni (RUP)** Geom. Fabrizio Fazi

per il conferimento dei lavori in oggetto indicati.

### **PREMESSO**

Il Presidente del seggio di gara, Ing. Gianluca Bandini, Responsabile f.f. della S.C. Tecnico-Patrimoniale ex art. 3 del Regolamento aziendale approvato con Delibera del D.G. n. 476/2016, alle ore 11:45 accertata la presenza dei componenti e la regolarità della costituzione del Seggio medesimo, apre la seduta.

Il Presidente, dopo avere constatato che la sala ove si svolge la gara è aperta al pubblico affinché lo stesso vi abbia libero accesso osservando le disposizioni in materia di divieto di assembramenti per il contrasto alla diffusione del Covid-19, dichiara aperta la procedura di gara e, preliminarmente, dà lettura di quanto segue:

- che, vista la variante apportata ai lavori di Ristrutturazione della palazzina di Anatomia Patologica nella quale sono stati tolti gli spogliatoi previsti al piano terra per destinare quei locali ad altra destinazione secondo le indicazioni della Direzione Aziendale, si rende necessario effettuare i lavori per la ristrutturazione dell'area dell'attuale magazzino di Anatomia Patologica per la realizzazione di uno spogliatoio da destinare al personale, per la cui esecuzione è stata acquisita la relativa autorizzazione;
- che l'affidamento dei lavori in oggetto avviene mediante la procedura dei contratti sotto-soglia di cui all'art. 1, comma 2, lett. a) della Legge n. 120/2020 di conversione al D.L. n. 76/2020, anche in base all'art. 17.2 del





Regolamento Aziendale approvato con Deliberazione del D.G. n. 476/2017, previo confronto fra n. 5 (cinque) operatori economici individuati analizzando il mercato di riferimento e assicurando i principi di cui all'art. 30 del citato Decreto, da aggiudicare con il criterio del minor prezzo (massimo ribasso) ai sensi dell'art.36, comma 9-bis, del D.lgs n. 50/2016;

- che il relativo invito a presentare offerta prot. n. 78393 del 23/12/2020, caricato nella piattaforma telematica Net4market ed inviato tramite p.e.c. in pari data, rispettivamente, ai seguenti operatori economici:

- 1) PETRA Srl con sede in Terni
- 2) GIOVANNINI MARINO & GEOM. STEFANO con sede in Terni
- 3) VENERI Srl Unipersonale con sede in Narni (TR)
- 4) EDILMACO 2 con sede in Terni
- 5) EDIL IA.MA Snc con sede in Terni

ha fissato termine per la presentazione delle offerte alle ore 12:00 dell' 11/01/2021.

Il Presidente constata che entro il suddetto termine perentorio per la presentazione delle offerte sono pervenute QUATTRO offerte contenenti atti di partecipazione alla gara in oggetto, da parte dei seguenti operatori economici:

- 1) PETRA Srl con sede in Terni
- 2) VENERI Srl Unipersonale con sede in Narni (TR)
- 3) EDILMACO 2 con sede in Terni
- 4) EDIL IA.MA Snc con sede in Terni

come risulta dai report estratti dalla piattaforma e allegati al presente atto sotto i numeri "1 e 2".



Si procede, quindi, all'apertura delle cartelle .zip contenenti la "Documentazione Amministrativa" ed alla relativa verifica, accertandone la correttezza formale ai fini dell'ammissione dei suddetti concorrenti al prosieguo della procedura.

Il Presidente, verificata la predetta documentazione amministrativa accerta che la stessa è corretta ed esaustiva e, pertanto, tutti vengono ammessi al prosieguo della procedura.

Il Presidente, a questo punto, sospende la seduta per la propria impossibilità a presiedere il prosieguo della stessa a causa di impegni imprevisti e rinvia per l'apertura dei file di offerta economica al 12/01/2021 ore 10:00, dando mandato al Segretario affinché provveda alla conservazione del materiale della gara in apposito armadio, chiuso a chiave. Il Presidente fa presente che la presente è una proposta di aggiudicazione, essendo subordinata alla successiva approvazione, nonché all'esito positivo della verifica dei requisiti dichiarati in sede di gara ai fini della relativa efficacia.

Del che si è redatto il presente verbale, il quale è sottoscritto come appresso:

Il Presidente: Ing. Gianluca Bandini

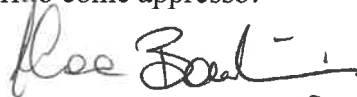

Il Segretario:  
(anche con funzioni di testimone) D.ssa Alessandra Cresta

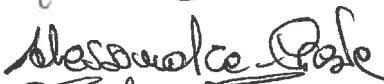

Testimone (RUP): Geom. Fabrizio Fazi



## Documentazione d'offerta - Plico

Oggetto: LAVORI DI REALIZZAZIONE SPOGLIATOIO PER IL PERSONALE DELLA S.C. ANATOMIA PATOLOGICA

Apertura:

- data/ora: 11/01/2021 11:48
- utente: Alessandra Cresta
- ip: 94.86.59.37

<b>Ragione sociale</b>	<b>Amministrativa</b>	<b>Economica</b>
EDIL IA.MA. SNC DI IANNI GIANCARLO & C.	Si	Si
EDILMACO2 SAS	Si	Si
giovannini marino e figlio geom. stefano snc	No	No
Impresa VENERI S.r.l. - Unipersonale	Si	Si
Petra Srl	Si	Si

# **Elenco fornitori partecipanti - documentazione amministrativa**

Criteri di esportazione applicati:

- Oggetto: LAVORI DI REALIZZAZIONE SPOGLIATOIO PER IL PERSONALE DELLA S.C. ANATOMIA PATOLOGICA

## Elenco fornitori partecipanti - documentazione amministrativa

<b>Ragione sociale</b>	<b>Partita iva</b>	<b>Codice fiscale</b>	<b>Indirizzo (sede legale)</b>	<b>Data ora caricamento</b>
EDIL IA.MA. SNC DI IANNI GIANCARLO & C.	00546840554	00546840554	via Gabelletta n. 178 Terni 05100	07/01/2021 20:38
EDILMACO2 SAS	01544460551	01544460551	VIA ROMA 161 Terni 05100	07/01/2021 21:22
Impresa VENERI S.r.l. - Unipersonale	00595400557	00595400557	via della Doga 49/R narni (tr) - istat 055022 05035	04/01/2021 19:12
Petra Srl	01278610553	01278610553	Via Maestri del Lavoro, 2 Terni 05100	30/12/2020 10:54

**AZIENDA OSPEDALIERA "SANTA MARIA" DI TERNI**

**VERBALE DI GARA INFORMALE N. 2**

**OGGETTO:** PROCEDURA NEGOZIATA TELEMATICA CON RICHIESTA DI OFFERTA PER L’AFFIDAMENTO DEI LAVORI DI RISTRUTTURAZIONE AREA ATTUALE MAGAZZINO DI ANATOMIA PATOLOGICA PER LA REALIZZAZIONE DI UNO SPOGLIATOIO DA DESTINARE AL PERSONALE- **CIG: Z7F2FF4DF7**

**Importo complessivo (oneri sicurezza e costi manodopera inclusi):**

**€. 30.916,05** (Euro Trentamilanovecentocedici/05), oltre IVA come per legge

**Importo dei lavori soggetto a ribasso d’asta:**

**€. 18.773,57** (Diciottomilasettecentosettantatre/57), oltre IVA come per legge

**Oneri per l’attuazione dei piani della sicurezza non soggetti a ribasso:** euro 1.628,52 (Milleseicentoventotto/52);

**Costi per l’attuazione dei piani della sicurezza non soggetti a ribasso:** euro 1.104,80 (Millecentoquattro/80);

**Costi per la manodopera non soggetti a ribasso:** euro 9.454,16 (Novemilaquattrocentocinquantaquattro/16);

**Categoria prevalente:** OG1 – classifica I – importo: €. 19.733,79 (63,80%)

**Categoria scorporabile:** OS3 – classifica I – importo €. 5.744,00 (18,50%)

**Categoria scorporabile:** OS6 – classifica I – importo €. 5.483,26 (17,70%)

L’anno duemilaVENTUNO, il giorno 12 (DODICI) del mese di GENNAIO alle ore 10:05 presso la sede della S.C. Tecnico-Patrimoniale dell’Azienda Ospedaliera “S. Maria” di Terni, sita in Terni, Via Tristano di Joannuccio n. 1, si è tenuta la seduta pubblica relativa alla procedura in oggetto.

Il seggio di gara risulta così composto:

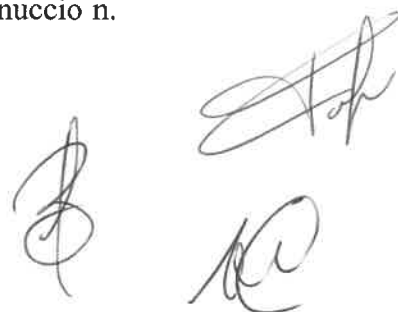

**Presidente** Ing. Gianluca Bandini  
**Segretario verbalizzante**  
(anche con funzioni di testimone) D.ssa Alessandra Cresta  
**Testimoni (RUP)** Geom. Fabrizio Fazi

per il conferimento dei lavori in oggetto indicati.

### **PREMESSO**

Il Presidente del seggio di gara, Ing. Gianluca Bandini, Responsabile f.f. della S.C. Tecnico-Patrimoniale ex art. 3 del Regolamento aziendale approvato con Delibera del D.G. n. 476/2016, alle ore 10:05 accertata la presenza dei componenti e la regolarità della costituzione del Seggio medesimo, apre la seduta.

Il Presidente, dopo avere constatato che la sala ove si svolge la gara è aperta al pubblico affinché lo stesso vi abbia libero accesso osservando le disposizioni in materia di divieto di assembramenti per il contrasto alla diffusione del Covid-19, dichiara aperta la procedura di gara e, preliminarmente, dà lettura di quanto segue:

- che in data 11.01.2021 si è tenuta la seduta pubblica per la verifica della documentazione amministrativa delle n. 4 imprese concorrenti e che in pari data, per impossibilità del Presidente del seggio a presiedere la procedura, la seduta dedicata all'apertura delle offerte economiche è stata rinviata a data odierna alle ore 10:00, come da verbale di gara n. 1 dell'11.01.2021 a cui si rimanda qui richiamato anche se materialmente non allegato.

A questo punto, pertanto, quindi, si procede alla visualizzazione dello Step "Offerta economica" presentata dai n. 4 concorrenti e si dà lettura dei relativi ribassi, come sotto specificato e riportato anche nei report estratti dalla piattaforma allegati al presente atto sotto le lett. "2" e "3":



- 1) PETRA Srl = ribasso del 18,34%
- 2) VENERI Srl = ribasso del 20,45%
- 3) EDILMACO 2 Sas = ribasso del 24,13%
- 4) EDIL IA.MA Snc = ribasso del 7,96 %

Al riguardo, si dà atto che la migliore offerta è quella della Ditta EDILMACO2 che ha offerto il 24,13%.

Si dà altresì atto che la suddetta offerta non presenta elementi specifici tali da farla apparire anormalmente bassa in quanto in quanto riferita all'importo dei lavori al netto degli oneri di sicurezza, dei costi della sicurezza e del costo della manodopera.

In virtù di quanto sopra, il Presidente propone l'aggiudicazione dei lavori in questione alla Ditta EDILMACO2 Sas di Cerri Alban e Cerri Drilon e C, con sede in Terni, Via Roma n. 161, per l'importo di €. 14.243,51 al netto del ribasso offerto del 24,13%, oltre **oneri** per l'attuazione della sicurezza pari ad €. 1.628,52, **costi** della sicurezza pari ad €. 1.104,80 e **costi per la manodopera** pari a €. **9.454,16**, non soggetti a ribasso, e così per l'importo complessivo di €. **26.430,99 (Ventiseimilaquattrocentotrenta/99)**, oltre IVA come per legge, da tenere all'atto della stipula del contratto.

Il Presidente del Seggio di gara dà mandato al Segretario affinché provveda alla conservazione del materiale della gara in apposito armadio, chiuso a chiave. Il Presidente fa presente che la presente è una proposta di aggiudicazione, essendo subordinata alla successiva approvazione, nonché all'esito positivo della verifica dei requisiti dichiarati in sede di gara ai fini della relativa efficacia.

Del che si è redatto il presente verbale, il quale è sottoscritto come appresso:



Il Presidente:

Ing. Gianluca Bandini



Il Segretario:

(anche con funzioni di testimone) D.ssa Alessandra Cresta



Testimone (RUP):

Geom. Fabrizio Fazi



# **Elenco fornitori partecipanti - documentazione economica**

Criteri di esportazione applicati:

- Oggetto: LAVORI DI REALIZZAZIONE SPOGLIATOIO PER IL PERSONALE DELLA S.C. ANATOMIA PATOLOGICA
- Round: 1 - Immissione valore offerta

## Elenco fornitori partecipanti - documentazione economica

<b>Ragione sociale</b>	<b>Partita iva</b>	<b>Codice fiscale</b>	<b>Indirizzo (sede legale)</b>	<b>Data ora caricamento</b>
EDIL IA.MA. SNC DI IANNI GIANCARLO & C.	00546840554	00546840554	via Gabelletta n. 178 Terni 05100	07/01/2021 20:43
EDILMACO2 SAS	01544460551	01544460551	VIA ROMA 161 Terni 05100	07/01/2021 21:33
Impresa VENERI S.r.l. - Unipersonale	00595400557	00595400557	via della Doga 49/R narni (tr) - istat 055022 05035	04/01/2021 19:17
Petra Srl	01278610553	01278610553	Via Maestri del Lavoro, 2 Terni 05100	30/12/2020 10:56

## Riepilogo offerta economica

**Stazione Appaltante:** Azienda Ospedaliera Santa Maria di Terni

**Oggetto procedura:** LAVORI DI REALIZZAZIONE SPOGLIATOIO PER IL PERSONALE DELLA S.C. ANATOMIA PATOLOGICA

**Protocollo:** 78393

**Ragione sociale del Concorrente:** Petra Srl

**Partita IVA:** 01278610553

**Codice fiscale:** 01278610553

**Data creazione offerta:** 30/12/2020 10:55

Codice	Descrizione	Base asta	Base asta non ribassabile	Quantità prodotto	Offerta %
78393	LAVORI REALIZZAZIONE SPOGLIATOIO SC ANATOMIA PATOLOGICA	18773,57			18,34%
78393	LAVORI REALIZZAZIONE SPOGLIATOIO SC ANATOMIA PATOLOGICA	18773,57		1,00	18,34%

## Riepilogo offerta economica

**Stazione Appaltante:** Azienda Ospedaliera Santa Maria di Terni

**Oggetto procedura:** LAVORI DI REALIZZAZIONE SPOGLIATOIO PER IL PERSONALE DELLA S.C. ANATOMIA PATOLOGICA

**Protocollo:** 78393

**Ragione sociale del Concorrente:** Impresa VENERI S.r.l. - Unipersonale

**Partita IVA:** 00595400557

**Codice fiscale:** 00595400557

**Data creazione offerta:** 04/01/2021 19:13

Codice	Descrizione	Base asta	Base asta non ribassabile	Quantità prodotto	Offerta %
78393	LAVORI REALIZZAZIONE SPOGLIATOIO SC ANATOMIA PATOLOGICA	18773,57			20,45%
78393	LAVORI REALIZZAZIONE SPOGLIATOIO SC ANATOMIA PATOLOGICA	18773,57		1,00	20,45%

## Riepilogo offerta economica

**Stazione Appaltante:** Azienda Ospedaliera Santa Maria di Terni

**Oggetto procedura:** LAVORI DI REALIZZAZIONE SPOGLIATOIO PER IL PERSONALE DELLA S.C. ANATOMIA PATOLOGICA

**Protocollo:** 78393

**Ragione sociale del Concorrente:** EDILMACO2 SAS

**Partita IVA:** 01544460551

**Codice fiscale:** 01544460551

**Data creazione offerta:** 07/01/2021 21:24

Codice	Descrizione	Base asta	Base asta non ribassabile	Quantità prodotto	Offerta %
78393	LAVORI REALIZZAZIONE SPOGLIATOIO SC ANATOMIA PATOLOGICA	18773,57			24,13%
78393	LAVORI REALIZZAZIONE SPOGLIATOIO SC ANATOMIA PATOLOGICA	18773,57		1,00	24,13%