

DELIBERAZIONE DEL DIRETTORE GENERALE
n. 0000192 del 24/02/2022

OGGETTO:

NEXT GENERATION ITALIA - PNRR - MISSIONE N. 6 "SALUTE", INVESTIMENTO "VERSO UN OSPEDALE SICURO E SOSTENIBILE". INTERVENTI DI MIGLIORAMENTO SISMICO AZIENDA OSPEDALIERA S. MARIA DI TERNI. PROVVEDIMENTI

VISTA

Proposta n. 0000185 del 21/02/2022 a cura di S.C. Tecnico Patrimoniale
Hash.pdf (SHA256):da137c9b9a97ade8e56a49b0b1f78acddab41d18e1b1f847164ba2bd0af603a4

firmata digitalmente da:

Il Responsabile S.C. Tecnico Patrimoniale
Gianluca Bandini

IL DIRETTORE AMMINISTRATIVO
Parere: FAVOREVOLE
Anna Rita Ianni

IL DIRETTORE SANITARIO
Parere: FAVOREVOLE
Alessandra Ascani

DELIBERA

Di fare integralmente propria la menzionata proposta che allegata al presente atto ne costituisce parte integrante e di disporre così come in essa indicato.

IL DIRETTORE GENERALE
Pasquale Chiarelli

Premesso che:

- l'Unione Europea ha risposto alla crisi pandemica con il Next Generation EU (NGEU), un programma di portata e ambizione inedite, che prevede investimenti e riforme per accelerare la transizione ecologica e digitale; migliorare la formazione delle lavoratrici e dei lavoratori; e conseguire una maggiore equità di genere, territoriale e generazionale;
- l'Italia è la prima beneficiaria, in valore assoluto, dei due principali strumenti del NGEU: il Dispositivo per la Ripresa e Resilienza (RRF) e il Pacchetto di Assistenza alla Ripresa per la Coesione e i Territori d'Europa (REACT-EU);
- il dispositivo RRF richiede agli Stati membri di presentare un pacchetto di investimenti e riforme: il Piano Nazionale di Ripresa e Resilienza (PNRR) che si articola in sei Missioni e 16 Componenti;

Visto:

- Il Regolamento (UE) 2021/241 del Parlamento Europeo e del Consiglio del 12 febbraio 2021 che istituisce il Dispositivo per la Ripresa e la Resilienza, Gazzetta Ufficiale dell'Unione Europea, 18.2.2021;
- che in data 13 luglio 2021 il PNRR dell'Italia è stato definitivamente approvato con Decisione di esecuzione del Consiglio Europeo che - recependo la proposta della Commissione europea, in piena coerenza con i sei pilastri del NGEU – si articola nelle seguenti sei Missioni: 1) digitalizzazione, innovazione, competitività, cultura e turismo; 2) rivoluzione verde e transizione ecologica; 3) infrastrutture per una mobilità sostenibile; 4) istruzione e ricerca; 5) inclusione e coesione; 6) salute;

Preso atto:

- che le Missioni del Piano si articolano, a loro volta, in Componenti (come gli ambiti in cui aggregare progetti di investimento e riforma dei Piani stessi) e Investimenti tra cui, nell'ambito della Missione n. 6 "Salute", rileva la Componente "Innovazione, ricerca e digitalizzazione del Servizio Sanitario Nazionale", al cui interno si evidenzia l'investimento denominato "Verso un ospedale sicuro e sostenibile" il quale ha come obiettivo il miglioramento della sicurezza strutturale dal punto di vista sismico delle strutture ospedaliere individuate dalla rilevazione dei fabbisogni espressi dalle Regioni;

Viste:

- la nota pec prot. n. 79715 del 14.12.2021 avente ad oggetto ***"PNRR - Missione 6. DGR 10.12.2021, n. 1249"*** con cui la Regione Umbria ha trasmesso la DGR Umbria recante *"Attuazione del Piano Nazionale di Ripresa e Resilienza (PNRR). Missione 6"*;
- la nota pec prot. n. 80791 del 17.12.2021 con cui l'Azienda Ospedaliera evidenziava, tra gli altri, che il finanziamento di 1.215.000,00 connesso al PNRR è relativo al miglioramento sismico della palazzina di neurofisiopatologia (Edificio C) e non è sovrapponibile con altre forme di finanziamento;

Ritenuto:

- di aver individuato la suddetta palazzina per attuare il citato investimento relativo alla Missione n. 6 del PNRR poiché per il miglioramento sismico dei corpi funzionali della struttura dell'edificio principale dell'Azienda Ospedaliera Santa Maria di Terni (identificati con le lettere A,B,C,D,E,F,G,H,) sono in fase di predisposizione le relative procedure per l'affidamento del servizio di redazione dello Studio di fattibilità tecnico-economica e del progetto definitivo e

attraverso l'intervento di che trattasi anche per tale edificio, si completano gli interventi di miglioramento sismico strategici dell'intero complesso Ospedaliero;

Precisato:

- che l'edificio in questione, risalente agli anni 70, attualmente ospita la piscina dedicata alla riabilitazione, nonché i Servizi di Psicologia, Prevenzione e Protezione e di Medicina del lavoro; si sviluppa su due piani, di cui uno seminterrato e uno al piano terra ed è costituita da pilastri e travi in cemento armato con tamponatura in muratura per il quale sono attualmente in corso le verifiche sulla vulnerabilità sismica che, presumibilmente, si concluderanno entro il 31.12.2022, come meglio descritto nella Relazione allegata al presente atto (All. n. 1);

Ritenuto:

- di nominare Responsabile Unico del Procedimento ai sensi dell'art. 31 del D.lgs n. 50/2016 è l'ing. Gianni Fabrizi, P.O. Lavori della S.C. Tecnico-Patrimoniale;

Dato atto:

- che la proposta è coerente con il Piano Triennale Aziendale della Prevenzione della Corruzione e del Programma Triennale per la Trasparenza e l'Integrità;

Considerato, altresì:

- che il Responsabile del Procedimento/Responsabile di P.O. ed il Dirigente della Struttura proponente attestano di non versare in alcuna situazione di conflitto di interesse, anche potenziale, tale da pregiudicare l'esercizio imparziale delle funzioni e compiti attribuiti, in relazione al procedimento indicato in oggetto ed attestano l'insussistenza di cause di conflitto di interesse, anche potenziale, ex art. 6-bis della legge n. 241/1990 e ss.mm.ii. e art. 1, comma 9, lett. e) della legge n. 190/2012 e l'inesistenza delle condizioni di incompatibilità di cui all'art. 35-bis del D.lgs n. 165/2001.

Per quanto sopra,

SI PROPONE DI DELIBERARE

- **di prendere atto e approvare**, per le motivazioni sopra espresse, che l'edificio appartenente al complesso ospedaliero dell'Azienda Santa Maria di Terni oggetto di intervento di miglioramento sismico rientrante nel PNRR, Missione n. 6 "Salute", Componente "Innovazione, ricerca e digitalizzazione del Servizio Sanitario Nazionale", investimento denominato "Verso un ospedale sicuro e sostenibile" - è la struttura che attualmente ospita la piscina dedicata alla riabilitazione, nonché i Servizi di Psicologia, Prevenzione e Protezione e di Medicina del lavoro, denominata Edificio "C", per la quale sono attualmente in corso le verifiche sulla vulnerabilità sismica che, presumibilmente, si concluderanno entro il 31.12.2022;
- **di dare atto** che attraverso l'intervento di miglioramento sismico anche per tale edificio, si completano gli interventi di miglioramento sismico strategici dell'intero complesso Ospedaliero, considerato che per il miglioramento sismico dei corpi funzionali della struttura dell'edificio principale (identificati con le lettere A,B,C,D,E,F,G,H,) sono in fase di predisposizione le procedure comparative ad evidenza pubblica per l'affidamento del servizio di redazione dello Studio di fattibilità tecnico-economica e del progetto definitivo;
- **di nominare** Responsabile Unico del Procedimento ai sensi dell'art. 31 del D.lgs n. 50/2016 è l'ing. Gianni Fabrizi, P.O. Lavori della S.C. Tecnico-Patrimoniale;

Il Responsabile del Procedimento

Ing. Gianni Fabrizi

S.C. TECNICO-PATRIMONIALE
IL DIRIGENTE
Ing. Gianluca Bandini



AZIENDA
OSPEDALIERA
SANTA MARIA
TERNI

AZIENDA OSPEDALIERA S.MARIA DI TERNI

S.C. TECNICO PATRIMONIALE

OGGETTO

PNRR – NEXT GENERATION ITALIA
Missione 6: salute. Verso un Ospedale Sicuro e
Sostenibile Interventi di adeguamento sismico –
Palazzina di Neurosifopatologia. Edificio C

RELAZIONE TECNICA DESCRITTIVA

DATA

Il RUP

Ing. Gianni Fabrizi

**Il Dirigente S.C.
Tecnico
Patrimoniale**

Ing. Gianluca BANDINI

INTRODUZIONE

Premesso che per il miglioramento sismico dei corpi funzionali della struttura dell'edificio principale dell'Azienda Ospedaliera Santa Maria di Terni (identificati con le lettere A,B,C,D,E,F,G,H,) sono in fase di predisposizione le relative procedure per l'affidamento del servizio di redazione dello Studio di fattibilità tecnico-economica e del progetto definitivo,

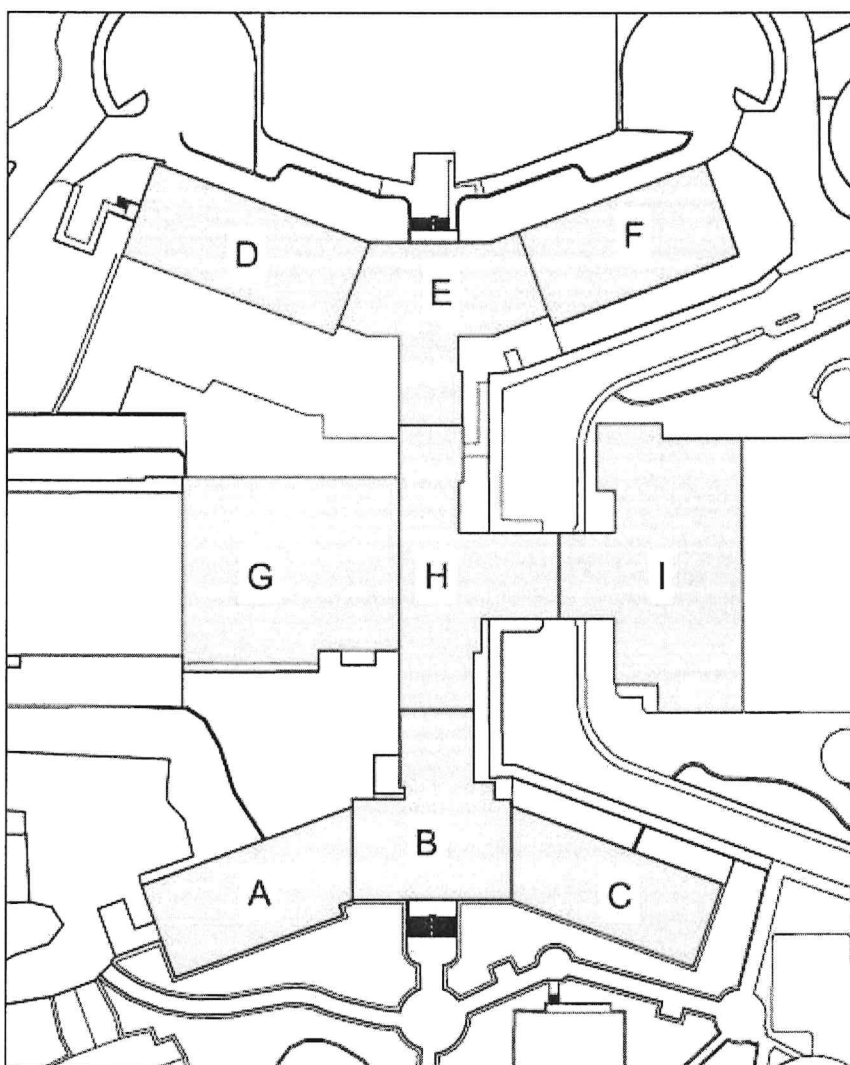

Stralcio planimetrico del complesso ospedaliero di Terni con l'individuazione dei corpi di fabbrica oggetto di analisi di miglioramento sismico.

l'edificio oggetto dell'intervento di adeguamento sismico rientrante nella Mission n. 6 del Piano Nazionale di Ripresa e Resilienza, è la struttura che ospita la piscina dedicata alla riabilitazione, nonché i Servizi di Psicologia, Prevenzione e Protezione e di Medicina del lavoro.

Tale corpo di fabbrica, risalente agli anni 70, si sviluppa su due piani, di cui uno seminterrato e uno al piano terra ed è costituita da pilastri e travi in cemento armato con tamponatura in muratura per il quale sono attualmente in corso le verifiche sulla vulnerabilità sismica che, presumibilmente, si concluderanno entro il 31.12.2022.

Attraverso l'intervento di che trattasi anche per tale edificio, si completano gli interventi di miglioramento sismico strategici dell'intero complesso Ospedaliero.

L'edificio oggetto d'intervento è censito al NCEU del Comune di Terni al Fg. 126 P.IIIa 493.

CALCOLO SOMMARIO DELLA SPESA DI MIGLIORAMENTO SISMICO

Il calcolo sommario è stato sviluppato attraverso una valutazione parametrica delle lavorazioni da eseguirsi.

I prezzi parametrici tengono conto della particolarità delle lavorazioni, del contesto di intervento e delle destinazioni funzionali.

Mq. 1.240 x €. 979,83 € 1.215.000,00

Si riporta di seguito un QTE da ritenersi di stima che individua le voci che riportano l'intero intervento complessivo:

REGIONE UMBRIA - USL UMBRIA 2			
PNRR - MISSIONE 6 SALUTE			
M6 C1-1.3 - RAFFORZAMENTO DELL'ASSISTENZA SANITARIA INTERMEDIA E DELLE SUE STRUTTURE: MIGLIORAMENTO SISMICO PALAZZINA "C" NEUROFISIOPATOLOGIA TERNI OSPEDALI DI COMUNITA'			
QTE - QUADRO TECNICO ECONOMICO			 AZIENDA OSPEDALIERA SANTA MARIA TERNI
DATA: FEBBRAIO 2022			
CODICE	DESCRIZIONE	IMPORTI	TOTALI
A	LAVORI		
1A	OPERE EDILI	€ 0,00	
	OPERE STRUTTURALI	€ 0,00	
	OPERE IMPIANTISTICHE	€ 0,00	
	TOTALE LAVORI		€ 850.000,00
1B	ONERI SULLA SICUREZZA NON SOGGETTI A RIBASSO	€ 34.020,00	
1C	LAVORI SOGGETTI A RIBASSO	€ 815.980,00	
	TOTALE LAVORI (1B+1C)		€ 850.000,00
B	SOMME A DISPOSIZIONE DELL'AMMINISTRAZIONE		
B1	SPESE TECNICHE		
1	VERIFICHE ART.26 D.lgs 502016	€ 1.500,00	
2	PROGETTAZIONE DEFINITIVA - ESECUTIVA - CSP	€ 75.000,00	
3	DIREZIONE LAVORI - CSE	€ 60.000,00	
4	GEOLOGO	€ 10.000,00	
5	INDAGINI GEOGNOSTICHE	€ 12.000,00	
6	PROVE SUI MATERIALI	€ 10.000,00	
7	COLLAUDO STATICO	€ 7.500,00	
8	COLLAUDO AMMINISTRATIVO	€ 0,00	
B1_1	SOMMANDO PRESTAZIONE		€ 176.000,00
9	CAP GEOLOGO 2%	€ 200,00	
10	CAP PROFESSIONISTA 4%	€ 5.760,00	
11	IMPONIBILE IVA CAP+TOT. PREST.	€ 181.960,00	
B1_2	IVA 22%	€ 40.031,20	
B1	TOTALE SPESE TECNICHE (B1_1+B1_2)		€ 221.991,20
	COMMISSIONI GIUDICATRICI		€ 5.000,00
B2	IMPREVISTI 4% COMPRESO IVA		€ 36.008,80
B3	IVA SUI LAVORI 10%		€ 85.000,00
B4	ART.113 D.LGS 50/2016 - ORD 57/2018 2%		€ 17.000,00
	TOTALE SOMME A DISPOSIZIONE (B1+B2+B3+B4)		€ 365.000,00
	COSTO TOTALE INTERVENTO (A+B)		€ 1.215.000,00

Terni li 21/02/2022

Il Rup
Ing. Gianni Fabrizi

PIANO SEMINTERRATO

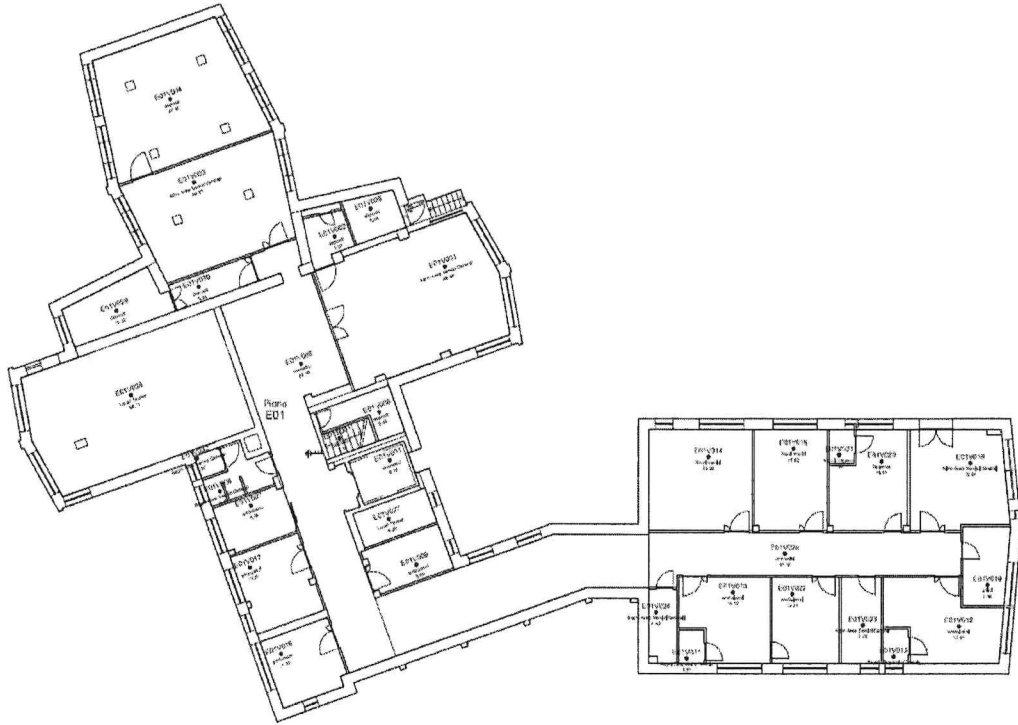

PIANO TERRA

